

VOS FORMATIONS

Pour dentistes & Assistantes

PROGRAMME 2026



STU'DENT FORMATION C'est quoi?

Stu'Dent Formation est un organisme de formation
de la région Toulousaine
pour les chirurgiens-dentistes, assistantes et prothésistes.

De la théorie
à la pratique

NOS FORMATIONS

Pour un exercice
omnipratique

Des sujets d'actualité applicables au cabinet en omnipratique
pour se former et s'ouvrir aux nouvelles technologies.
Une méthode combinant théorie et travaux pratiques



CONFÉRENCIERS De renom



Nos conférenciers font partie
des meilleurs dans leurs
disciplines
respectives.



AMBIANCE Conviviale
avec le sourire, on apprend mieux.



Nous vous attendons pour partager un moment
convivial avec des formations de haut niveau!

Cathy et Laurent



A vos agendas... 2026

JANVIER

- 15 Les contentions fibrées
Claire Dischant
Pierre-Jean Vandormne Toulouse
- 16 Éclaircissements & Taches Blanches
Laurent Elbeze Toulouse
- 22 Radioprotection des Patients
Hélène Tournier
Cathy Gerber zoom
- 21 Les Usures Dentaires
Laurent Elbeze, AGEN
22 Christophe Ghrenassia
- 29-30 L'hypnose en omni
Christine Barbarit Toulouse

FÉVRIER

- 5 Les thérapies parodontales
Matthias RZEZNIK Toulouse
- 12 Les Elongations Coronaires
Perrine Balland Toulouse
- 13 Débuter en chirurgie mucco-gingivale
Perrine Balland Toulouse
- 12 Endo: traitement initial
Cédric Buoro Toulouse
13 Agathe Blondon
- 19 Les VertiPreps
Hugues De Bellenet Toulouse

MARS

- 12 Lambeaux & Sutures
Vincent Benouaich Toulouse
- 27 Les échecs en endo
Stéphane Simon Toulouse

JUIN

- 4 Felures & Overlays
Gauthier Weisrock Toulouse
- 5 Inlay, Onlay, Overlay
Gauthier Weisrock Toulouse
- 18 Dentisterie 2.0
Alexandre Richard Toulouse
- 19
- 25 Formation Validante **CBCT**
Théorie et Pratique
Eric Bonnet Toulouse

AVRIL

- 9 La bataille des aligneurs
Matthieu Benichou Toulouse
- 16 Je pose mes 1ers Implants
Vincent Benouaich Toulouse

- 16 Les Hypominéralisations de l'émail (MIH)
Laurent Elbeze Toulouse
- 17 AFGSU Niveau 2
Recyclage, 1 jour Toulouse
- 23 Inlay, Onlay, Overlay
Gauthier Weisrock Poitiers

JUILLET

- 2 Reprise de traitement endo
Cédric Buoro Toulouse
3 Agathe Blondon **Cycle 2**

SEPTEMBRE

- 23 24 AFGSU Niveau 2
25 Primo, 3 jour Toulouse

OCTOBRE

- 1 Les VertiPreps
Hugues De Bellenet La Rochelle
- 2 La bataille des adhésifs
Frederic RAUX
Équipe ADDA La Rochelle
- 9 Les Secrets de l'Isolation
Stephane Browet Toulouse

- 1 Prophylaxie du risque carieux
Camille LAULAN Toulouse
- 2 Les Cantilevers
Florian Nadal Toulouse
- 15 Réussir sa teinte
Alexandre Richard Toulouse
- 16 Les composites injectés
Alexandre Richard Toulouse

NOVEMBRE

- 19 La photo en omni
Gregory CAMALEONTE Toulouse
- 19 Formation Validante **CBCT**
Théorie et Pratique
Eric Bonnet Toulouse

DECEMBRE

- 3 Inlay, Onlay, Overlay
Gauthier Weisrock Rennes
- 4 La photo en omni
Gregory CAMALEONTE Rennes
- 10 Les VertiPreps
Hugues De Bellenet Toulouse
- 10 La prothèse supra implantaire
Jeremie Perrin Toulouse
- 11 Éclaircissements & Taches Blanches
Laurent Elbeze Toulouse
- 17 Les Usures Dentaires
Laurent Elbeze, Toulouse
18 Christophe Ghrenassia

FÉVRIER

- 4 La bataille des adhésifs
Frederic RAUX
Équipe ADDA Toulouse

MARS

- 18 Les Facettes en omni
19 Frederic RAUX Toulouse



Retrouvez notre programme complet sur www.studentformation.fr



www.studentformation.fr

Tel: 06 83 96 23 06

contact.studentformation@gmail.com

Cathy et Laurent

A vos agendas . . . 2026

	Date	Formation	Formateur	Action DPC	Session	Ville
2026	jeudi 15 janvier 2026	Les contentions Fibrés	PJ Vandoorme, Claire Dischant			Toulouse
	vendredi 16 janvier 2026	Éclaircissements & Taches Blanches	Laurent Elbeze	95172325010	26.010	Toulouse
	jeudi 22 janvier 2026	Radioprotection des Patients	Hélène Tournier, Cathy GERBER			visio ZOOM
	Jeudi 22 et Vendredi 23 Janvier 2026	Les usures dentaires	Laurent Elbeze, Christophe Ghrenassia	95172325001	26.008	Agen
	29 et 30 janvier 2026	L'hypnose en omni	Christine Barbarit			Toulouse
	jeudi 5 février 2026	Les Thérapies Parodontales	Matthias Rzeznick	95172325021	26.004	Toulouse
	12 et 13 Février 2026	Le traitement initial en Endodontie	Cédric Buoro, Agathe Blondon	95172425029	26.002	Toulouse
	jeudi 12 février 2026	Les Élongations Coronaïres	Perrine Balland	95172325016	26.005	Toulouse
	vendredi 13 février 2026	Débuter en chirurgie mucco-gingivale	Perrine Balland	95172425029	26.002	Toulouse
	jeudi 19 février 2026	Les VertiPrep	Hugues De Belenet	95172425026	26.001	Toulouse
	jeudi 12 mars 2026	Lambeaux & Sutures	Vincent Benouaich	95172425028	26.002	Toulouse
	vendredi 27 mars 2026	La gestion des echecs en endodontie	Stéphane Simon	95172525038	26.001	Toulouse
	jeudi 9 avril 2026	La bataille des aligneurs	Mathieu Benichou	95172325015	26.002	Toulouse
	jeudi 16 avril 2026	Les MIH	Laurent ELBEZE	95172325017	26.004	Toulouse
	jeudi 16 avril 2026	Je pose mes 1ers implants	Vincent Benouaich	95172325013	26.003	Toulouse
	vendredi 17 avril 2026	AFGSU 2, Recyclage (1 jour)	Mickael Michelin			Toulouse
	mercredi 22 avril 2026	Inlays, Onlays et Overlays	Gauthier Weisrock	95172325004	26.014	Poitiers
	jeudi 4 juin 2026	Fêlures & Overlays	Gauthier Weisrock	95172325020	26.005	Toulouse
	vendredi 5 juin 2026	Inlays, Onlays et Overlays	Gauthier Weisrock	95172325004	26.015	Toulouse
	jeudi 25 juin 2026	Dentisterie 2.0	Alexandre Richard	en attente	26.001	Toulouse
	jeudi 25 juin 2026	Formation Validante CBCT	Eric Bonnet	95172325014	26.002	Toulouse
	Jeudi 3 et Vendredi 4 Juillet 2026	Les reprises de traitement endodontique	Cédric Buoro, Agathe Blondon	95172525036	26.001	Toulouse
	Mardi 23, 24 & 25 juin 2026	AFGSU 2, PrimoFormation (3j)	Mickael Michelin			Toulouse
	jeudi 1 octobre 2026	prophylaxie du risque carieux	Camille Laulan	95172525037	26.001	Toulouse
	vendredi 2 octobre 2026	Les Cantilevers	Florian Nadal	95172325006	26.007	Toulouse
	jeudi 1 octobre 2026	Les VertiPrep	Hugues De Belenet	95172425026	26.002	La Rochelle
	vendredi 2 octobre 2026	La bataille de l'adhésion	Frédéric Raux et l'équipe de l'ADDA			La Rochelle
	vendredi 9 octobre 2026	Les Secrets de l'Isolation	Stéphane Browet	95172325005	26.009	Toulouse
	jeudi 15 octobre 2026	Réussir sa teinte	Alexandre Richard			Toulouse
	vendredi 16 octobre 2026	Les composites injectés	Alexandre Richard	95172325019	26.004	Toulouse
	jeudi 19 novembre 2026	La photo en omni	Grégory Camaleonte	95172325009	26.004	Toulouse
	jeudi 19 novembre 2026	Formation Validante CBCT	Eric Bonnet	95172325014	26.003	Toulouse
	jeudi 3 décembre 2026	Inlays, Onlays et Overlays	Gauthier Weisrock	95172325004	26.016	Rennes
	vendredi 4 décembre 2026	La photo en omni	Grégory Camaleonte	95172325009	26.005	Rennes
	jeudi 10 décembre 2026	Les VertiPrep	Hugues De Belenet	95172425026	26.003	Toulouse
	jeudi 10 décembre 2026	Prothèse supra- implantaire	Jeremie Perrin	95172525039	26.001	Toulouse
	vendredi 11 décembre 2026	Éclaircissements & Taches Blanches	Laurent Elbeze	95172325010	26.011	Toulouse
	17 et 18 décembre 2026	Les usures dentaires	Laurent Elbeze, Christophe Ghrenassia	95172325001	26.007	Toulouse
	jeudi 4 février 2027	La bataille de l'adhésion	Frédéric Raux et l'équipe de l'ADDA			Toulouse
	jeudi 11 février 2027	La dermatologie buccale	Emmanuelle Vigarios			Toulouse
	18 et 19 mars 2027	Les facettes en omnipratiques	Frédéric Raux	95172425025		Toulouse

FORMATIONS EN LIGNE (programme intégré DPC) EPP + Formation

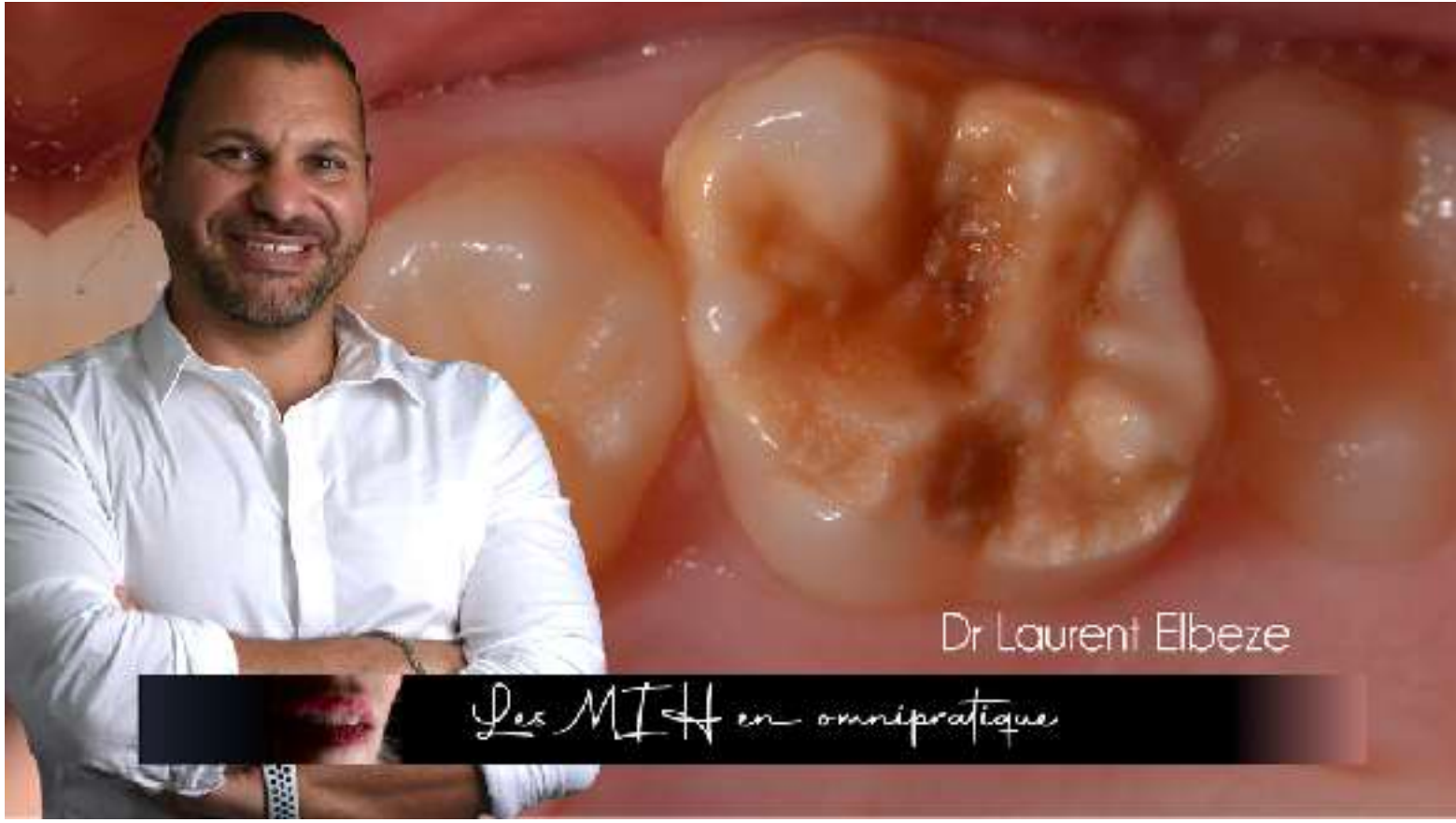

Les MIH en ominipratique

Diagnostic, gestion de la
coopération
Prise en charge antérieure et
Postérieure

Informations
& inscription

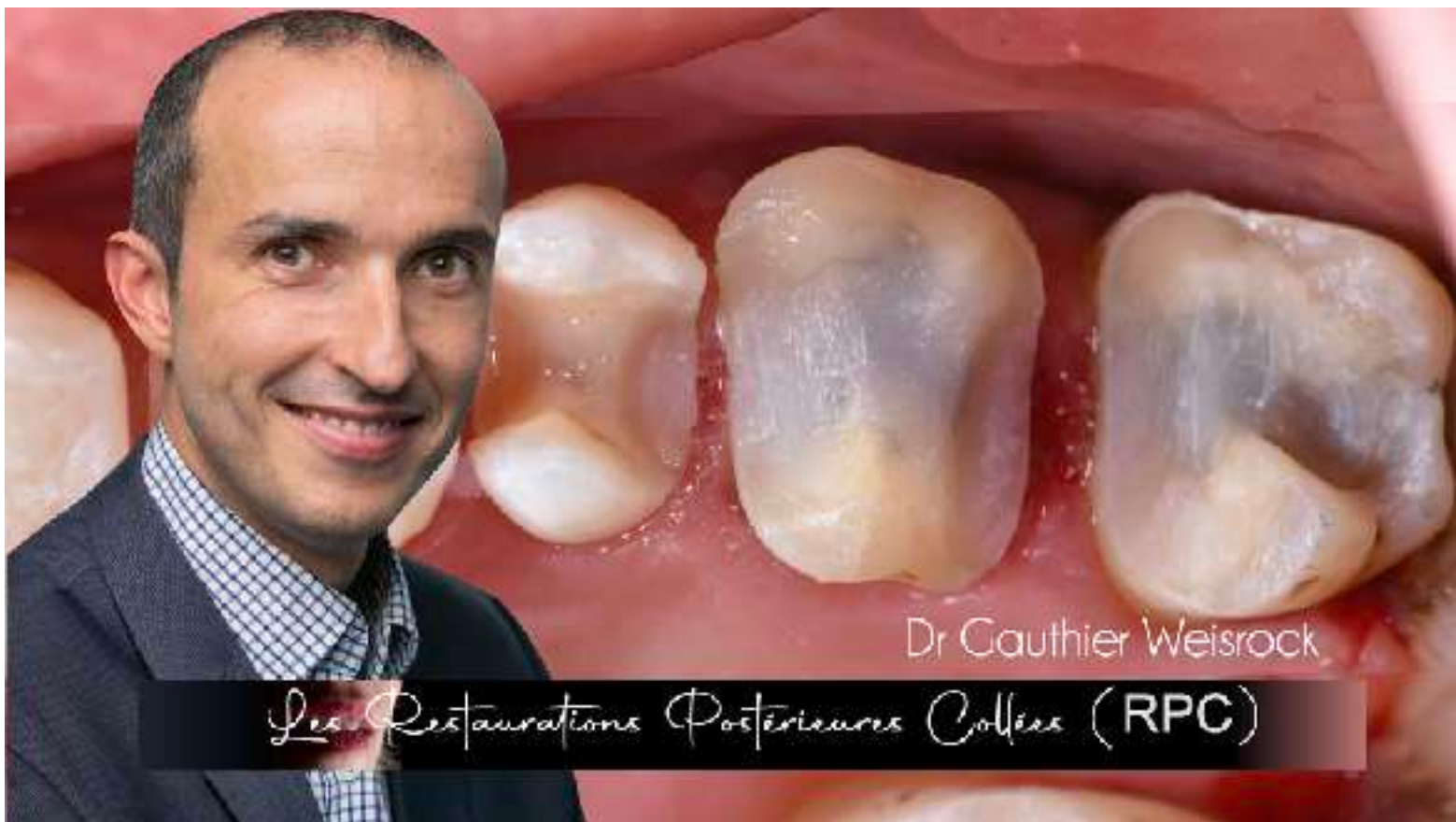

Les Restaurations Postérieures Collées (Inlays, Onlays et Overlays)

Préservation pulpaire, Indication,
Préparation & Collage

Informations
& inscription



A vos agendas 2026

JANVIER

- 22 Radioprotection des Patients
Hélène Tournier
Cathy Gerber **zoom**
- 21 Les Usures Dentaires
Laurent Elbeze,
22 Christophe Ghrenassia **AGEN**
- 29-30 L'hypnose en omni
Christine Barbarit **Toulouse**

AVRIL

- 9 La bataille des aligneurs
Matthieu Benichou **Toulouse**
- 16 Je pose mes 1ers Implants
Vincent Benouaich **Toulouse**
- 16 Les Hypominéralisations de l'émail (MIH)
Laurent Elbeze **Toulouse**
- 17 AFGSU Niveau 2
Recyclage, 1 jour **Toulouse**
- 23 Inlay, Onlay, Overlay
Gauthier Weisrock **Poitiers**

NOVEMBRE

- 19 La photo en omni
Gregory CAMALEONTE **Toulouse**
- 19 Formation Validante **CBCT**
Théorie et Pratique
Eric Bonnet **Toulouse**

FÉVRIER

- 5 Les thérapies parodontales
Matthias RZEZNIK **Toulouse**
- 12 Les Elongations Coronaires
Perrine Balland **Toulouse**
- 13 Débuter en chirurgie mucco-gingivale
Perrine Balland **Toulouse**
- 12 Endo: traitement initial
13 Cédric Buoro
Agathe Blondon **Toulouse**
- 19 Les VertiPreps
Hugues De Bellenet **Toulouse**

JUILLET

- 2 Reprise de traitement endo
3 Cédric Buoro **Cycle 2**
Agathe Blondon **Toulouse**

OCTOBRE

- 1 Les VertiPreps
Hugues De Bellenet **La Rochelle**
- 2 La bataille des adhésifs
Frederic RAUX
Équipe ADDA **La Rochelle**
- 9 Les Secrets de l'Isolation
Stephane Browet **Toulouse**

MARS

- 12 Lambeaux & Sutures
Vincent Benouaich **Toulouse**
- 27 Les échecs en endo
Stéphane Simon **Toulouse**

JUIN

- 4 Felures & Overlays
Gauthier Weisrock **Toulouse**
- 5 Inlay, Onlay, Overlay
Gauthier Weisrock **Toulouse**
- 18 Dentisterie 2.0
19 Alexandre Richard **Toulouse**
- 25 Formation Validante **CBCT**
Théorie et Pratique
Eric Bonnet **Toulouse**

SEPTEMBRE

- 23 24 AFGSU Niveau 2
25 Primo, 3 jour **Toulouse**

DECEMBRE

- 3 Inlay, Onlay, Overlay
Gauthier Weisrock **Rennes**
- 4 La photo en omni
Gregory CAMALEONTE **Rennes**
- 16 Éclaircissements & Taches Blanches
Laurent Elbeze **Toulouse**
- 10 Les VertiPreps
Hugues De Bellenet **Toulouse**
- 10 La prothèse supra implantaire
Jeremie Perrin **Toulouse**
- 17 Les Usures Dentaires
18 Laurent Elbeze,
Christophe Ghrenassia **Toulouse**

MARS 2027

- 11 Dermatologie buccale
Emmanuelle Vigarios **Toulouse**
- 18 Les Facettes en omni
19 Frederic RAUX **Toulouse**

JANVIER 2027

FÉVRIER 2027

- 4 La bataille des adhésifs
Frederic RAUX
Équipe ADDA **Toulouse**



Retrouvez notre
programme complet sur
www.studentformation.fr

A vos agendas 2026

JANVIER

- 15 Les contentions fibrées
Claire Dischant
Pierre-Jean Vandormne
Toulouse
- 16 Éclaircissements & Taches Blanches
Laurent Elbeze
Toulouse
- 22 Radioprotection des Patients
Hélène Tournier
Cathy Gerber
zoom
- 21 Les Usures Dentaires
Laurent Elbeze,
22 Christophe Ghrenassia
AGEN
- 29-30 L'hypnose en omni
Christine Barbarit
Toulouse

FÉVRIER

- 5 Les thérapies parodontales
Matthias RZEZNIK
Toulouse
- 12 Les Elongations Coronaires
Perrine Balland
Toulouse
- 13 Débuter en chirurgie mucco-gingivale
Perrine Balland
Toulouse
- 12 Endo: traitement initial
13 Cédric Buoro
Agathe Blondon
Toulouse
- 19 Les VertiPreps
Hugues De Bellenet
Toulouse

MARS

- 12 Lambeaux & Sutures
Vincent Benouaich
Toulouse
- 27 Les échecs en endo
Stéphane Simon
Toulouse
- JUIN
- 4 Felures & Overlays
Gauthier Weisrock
Toulouse
- 5 Inlay, Onlay, Overlay
Gauthier Weisrock
Toulouse
- 18 Dentisterie 2.0
19 Alexandre Richard
Toulouse
- 25 Formation Validante **CBCT**
Théorie et Pratique
Eric Bonnet
Toulouse

AVRIL

- 9 La bataille des aligneurs
Matthieu Benichou
Toulouse
- 16 Je pose mes 1ers Implants
Vincent Benouaich
Toulouse

- 16 Les Hypominéralisations de l'émail (MIH)
Laurent Elbeze
Toulouse
- 17 AFGSU Niveau 2
Recyclage, 1 jour
Toulouse
- 23 Inlay, Onlay, Overlay
Gauthier Weisrock
Poitiers

JUILLET

- 2 Reprise de traitement endo
3 Cédric Buoro
Agathe Blondon
Cycle 2
Toulouse

SEPTEMBRE

- 23 24 AFGSU Niveau 2
25 Primo, 3 jour
Toulouse

OCTOBRE

- 1 Les VertiPreps
Hugues De Bellenet
La Rochelle
- 2 La bataille des adhésifs
Frederic RAUX
Équipe ADDA
La Rochelle
- 9 Les Secrets de l'Isolation
Stephane Browet
Toulouse

- 1 Prophylaxie du risque carieux
Camille LAULAN
Toulouse
- 2 Les Cantilevers
Florian Nadal
Toulouse
- 15 Réussir sa teinte
Alexandre Richard
Toulouse

- 16 Les composites injectés
Alexandre Richard
Toulouse

NOVEMBRE

- 19 La photo en omni
Gregory CAMALEONTE
Toulouse
- 19 Formation Validante **CBCT**
Théorie et Pratique
Eric Bonnet
Toulouse

DECEMBRE

- 3 Inlay, Onlay, Overlay
Gauthier Weisrock
Rennes
- 4 La photo en omni
Gregory CAMALEONTE
Rennes
- 10 Les VertiPreps
Hugues De Bellenet
Toulouse
- 10 La prothèse supra implantaire
Jeremie Perrin
Toulouse
- 11 Éclaircissements & Taches Blanches
Laurent Elbeze
Toulouse
- 17 Les Usures Dentaires
18 Laurent Elbeze,
Christophe Ghrenassia
Toulouse

FÉVRIER 2027

- 4 La bataille des adhésifs
Frederic RAUX
Équipe ADDA
Toulouse

MARS 2027

- 18 Les Facettes en omni
19 Frederic RAUX
Toulouse



Retrouvez notre
programme complet sur
www.studentformation.fr

A vos agendas 2026

JANVIER

- 15 Les contentions fibrées
Claire Dischant
Pierre-Jean Vandormne
Toulouse
- 16 Éclaircissements & Taches Blanches
Laurent Elbeze
Toulouse
- 22 Radioprotection des Patients
Hélène Tournier
Cathy Gerber
zoom
- 21 Les Usures Dentaires
Laurent Elbeze,
22 Christophe Ghrenassia
AGEN
- 29-30 L'hypnose en omni
Christine Barbarit
Toulouse

FÉVRIER

- 5 Les thérapies parodontales
Matthias RZEZNIK
Toulouse
- 12 Les Elongations Coronaires
Perrine Balland
Toulouse
- 13 Débuter en chirurgie mucco-gingivale
Perrine Balland
Toulouse
- 12 Endo: traitement initial
13 Cédric Buoro
Agathe Blondon
Toulouse
- 19 Les VertiPreps
Hugues De Bellenet
Toulouse

MARS

- 12 Lambeaux & Sutures
Vincent Benouaich
Toulouse
- 27 Les échecs en endo
Stéphane Simon
Toulouse

JUIN

- 4 Felures & Overlays
Gauthier Weisrock
Toulouse
- 5 Inlay, Onlay, Overlay
Gauthier Weisrock
Toulouse
- 18 Dentisterie 2.0
19 Alexandre Richard
Toulouse
- 25 Formation Validante **CBCT**
Théorie et Pratique
Eric Bonnet
Toulouse

- 23 24 AFGSU Niveau 2
25 Primo, 3 jour
Toulouse

JUILLET

- 2 Reprise de traitement endo
3 Cédric Buoro
Agathe Blondon
Cycle 2
Toulouse

AVRIL

- 9 La bataille des aligneurs
Matthieu Benichou
Toulouse
- 16 Je pose mes 1ers Implants
Vincent Benouaich
Toulouse

- 16 Les Hypominéralisations de l'émail (MIH)
Laurent Elbeze
Toulouse

- 17 AFGSU Niveau 2
Recyclage, 1 jour
Toulouse

- 23 Inlay, Onlay, Overlay
Gauthier Weisrock
Poitiers

OCTOBRE

- 1 Les VertiPreps
Hugues De Bellenet
La Rochelle

- 2 La bataille des adhésifs
Frederic RAUX
Équipe ADDA
La Rochelle

- 9 Les Secrets de l'Isolation
Stephane Browet
Toulouse

- 1 Prophylaxie du risque carieux
Camille LAULAN
Toulouse

- 2 Les Cantilevers
Florian Nadal
Toulouse

- 15 Réussir sa teinte
Alexandre Richard
Toulouse

- 16 Les composites injectés
Alexandre Richard
Toulouse

NOVEMBRE

- 19 La photo en omni
Gregory CAMALEONTE
Toulouse

- 19 Formation Validante **CBCT**
Théorie et Pratique
Eric Bonnet
Toulouse

DECEMBRE

- 3 Inlay, Onlay, Overlay
Gauthier Weisrock
Rennes

- 4 La photo en omni
Gregory CAMALEONTE
Rennes

- 10 Les VertiPreps
Hugues De Bellenet
Toulouse

- 10 La prothèse supra implantaire
Jeremie Perrin
Toulouse

- 17 Les Usures Dentaires
18 Laurent Elbeze,
Christophe Ghrenassia
Toulouse

FÉVRIER

2027

- 4 La bataille des adhésifs
Frederic RAUX
Équipe ADDA
Toulouse

MARS

2027

- 18 Les Facettes en omni
19 Frederic RAUX
Toulouse



Retrouvez notre
programme complet sur
www.studentformation.fr

LES CONTENTIONS FIBRÉES



**COURS
+
TP**

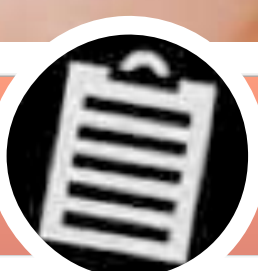

Programme

*Indication
Protocoles
Collage*
Cours
Choix de la contention

Trucs et Astuces
Lives Interactives
Démonstration
Vidéos

Interactives
Trucs et Astuces
Travaux Dirigés
Vidéos



Maitriser
Savoir
Gérer

*Dr Claire
DISCHANT*

Les différents types de contentions
Les protocoles de collage

Les indications des contentions
Définir les honoraires

Les maintenances
Les réparations



*Dr Pierre-Jean
VANDOORNE*

LIEU	NOMBRE DE PLACES LIMITE TOULOUSE
HORAIRES	Le 15 janvier 2026 de 9h à 19h Les pauses et repas de midi sont inclus.
INSCRIPTION	L'inscription sera validée à réception du règlement à Stu'Dent Formation 12 avenue Frederic Estebe 31200 Toulouse <input type="checkbox"/> 495€ pour les praticiens <input type="checkbox"/> 240€ pour les assistantes (bulletin séparé)
Cette formation est susceptible d'être prise en charge par Le FIF-PL (jusqu'à 250 euros) OPCO-EP jusqu'à 240 euros (assistantes)	
<small>Le chèque sera encaissé 5 semaines avant le début des cours. Stu'Dent Formation se réserve le droit de toute modification ou annulation de la formation si nécessaire. Conditions Générales de Ventes disponibles sur notre site internet contact.studentformation@gmail.com Tel : 06 83 96 23 06 www.studentformation.fr</small>	

CONTENTION - 15 janvier 2026

Nom.....

Prénom.....

Nom de la société
☐ Libéral(e) ☐ Salarie(e)

Adresse.....

.....

Mail:.....

Telephone...06.....

Les Eclaircissements & Taches Blanches



Toulouse

Vendredi 16 janvier 2026

Les éclaircissements dentaires des dents vivantes

- Indications
- Choix des produits et techniques
- Gestion des sensibilités
- Prédiction des résultats



des dents dépulpées



Quelle conduite à tenir depuis l'interdiction du perborate de sodium?

Les taches blanches



Mieux comprendre ... pour mieux agir
Savoir diagnostiquer simplement l'origine de la lésion pour adapter son protocole clinique.

Les clefs de la réussite
Toutes les astuces pour réussir ses traitements.
Un TP pour appréhender au mieux les protocoles:
Technique ICON, Réalisation de gouttières d'éclaircissements



Une journée: Cours, TD et TP



avec
Laurent ELBEZE

Activité libérale orientée en esthétique,
Ancien assistant hospitalo universitaire,
Chargé d'enseignement
à la faculté de Toulouse

LIEUX	NOMBRE DE PLACES LIMITE Toulouse
HORAIRES	Le Vendredi 16 janvier 2026 de 9h à 18h Les pauses et repas de midi sont inclus.
INSCRIPTION	L'inscription sera validée à réception du règlement à Stu'Dent Formation 12 avenue Frederic Estebe 31200 Toulouse <input type="checkbox"/> 550€ pour les praticiens <input type="checkbox"/> 480€ pour les assistantes (bulletin séparé)
Cette formation est susceptible d'être prise en charge par Le FIF-PL (jusqu'à 250€) Le DPC (jusqu'à 520€ + 360 € d'indemnisation) OPCO-EP jusqu'à 240 euros (assistantes)	
Le chèque sera encaissé 5 semaines avant le début des cours. Stu'Dent Formation se réserve le droit de toute modification ou annulation de la formation si nécessaire. Conditions Générales de Ventes disponibles sur notre site internet contact.studentformation@gmail.com Tel : 06 83 96 23 06 www.studentformation.fr	



Eclaircissements & Taches blanches - 16 janvier 26

Nom.....
Prénom.....
Nom de la société
<input type="checkbox"/> Libéral(e) <input type="checkbox"/> Salarie(e)
Adresse.....
.....
Mail:.....
Telephone...06.....

LES USURES DENTAIRES



Demandes esthétiques, troubles fonctionnels, sensibilités...

Diagnostic Précoce, Type d'usure...

Prévention Protéger l'email et la dentine...

Occlusion Conserver ou modifier?

Rehabilitation Overlays, Veneers, Facettes...



Programme

Occluso

- Palpation
- enregistrement RIA
- Reglage occlusion

Réhabilitation

- Préparation Overlays,
- Préparation Veneers,
- Composite injecté



Christophe GHRENASSIA

Laurent ELBEZE

LIEUX	NOMBRE DE PLACES LIMITE
	Agen
HORAIRES	Les 21 et 22 Janvier 2026 de 9h à 18h Les pauses et repas de midi sont inclus.
INSCRIPTION	L'inscription sera validée à réception du règlement à Stu'Dent Formation 12 avenue Frederic Estebe 31200 Toulouse <input type="checkbox"/> 1200€ pour les praticiens <input type="checkbox"/> 480€ pour les assistantes (bulletin séparé)

Cette formation est susceptible d'être prise en charge par

Le **FIF-PL** (jusqu'à 250€)

Le **DPC** (jusqu'à 520€ + 360 € d'indemnisation)

OPCO-EP jusqu'à 240 euros (assistantes)

Le chèque sera encaissé 5 semaines avant le début des cours. Stu'Dent Formation se réserve le droit de toute modification ou annulation de la formation si nécessaire.

Conditions Générales de Ventes disponibles sur notre site internet

contact.studentformation@gmail.com Tel : 06 83 96 23 06 www.studentformation.fr



Les usures dentaires- 21&22 jan 2026

Nom.....

Prénom.....

Nom de la société

☐ Libéral(e) ☐ Salarie(e)

Adresse.....

Mail:.....

Telephone...06.....



La formation à la radioprotection des patients proposée par STUDENT formation est conforme aux textes réglementaires les plus récents (Décision n° 2019-DC-0669 obligatoire depuis le 23 Septembre 2019 et guide destiné aux chirurgiens-dentistes de 2018).



Nous avons choisi de faire appel à une spécialiste de la radioprotection en milieu dentaire, Hélène TOURNIER, qui animera cette formation en partenariat avec le docteur Cathy GERBER.

**Cathy
GERBER**

**Hélène
TOURNIER**



FORMATION OBLIGATOIRE TOUS LES 10 ANS



Programme

Le programme, se voulant avant tout accessible et pratique sera tourné vers bien entendu la connaissance du risque lié à l'utilisation des rayons X mais aussi la réglementation, les pratiques et outils permettant de limiter les doses délivrées ...

Objectif de la formation:

- Reconnaître les composants des risques inhérents aux rayonnements ionisants dans le domaine médical
- Appliquer la réglementation•
- Mettre en œuvre de façon opérationnelle le principe de justification des expositions
- Mettre en œuvre de façon opérationnelle le principe d'optimisation des doses reçues par les personnes exposées
- Analyser leur pratique professionnelle sous l'angle de la gestion des risques inhérents aux rayonnements ionisants, de la justification des expositions et de l'optimisation des doses à délivrer pour améliorer la radioprotection des personnes exposées
- Informer la personne exposée afin qu'elle puisse devenir actrice de sa radioprotection



ACCÈS RÉGLEMENTÉ

LIEU

En ZOOM

HORAIRES

Le Jeudi 22 Janvier 2026 de 9h à 18h

INSCRIPTION

L'inscription sera validée à réception du règlement de **330 euros**

à **Stu'Dent Formation**

12 avenue Frederic Estebe 31200 Toulouse

Cette formation est susceptible d'être prise en charge par le FIF-PL jusqu'à 250 euros



Le chèque sera encaissé 5 semaines avant le début des cours. Stu'Dent Formation se réserve le droit de toute modification ou annulation de la formation si nécessaire.

Conditions Générales de Ventes disponibles sur notre site internet

Nom.....

Prénom.....

Adresse.....

.....

Téléphone:.....

Mail.....

www.studentformation.fr

Radioprotection - Jeudi 22 Janvier 2026 - Toulouse

contact.studentformation@gmail.com

Tel : 06 83 96 23 06

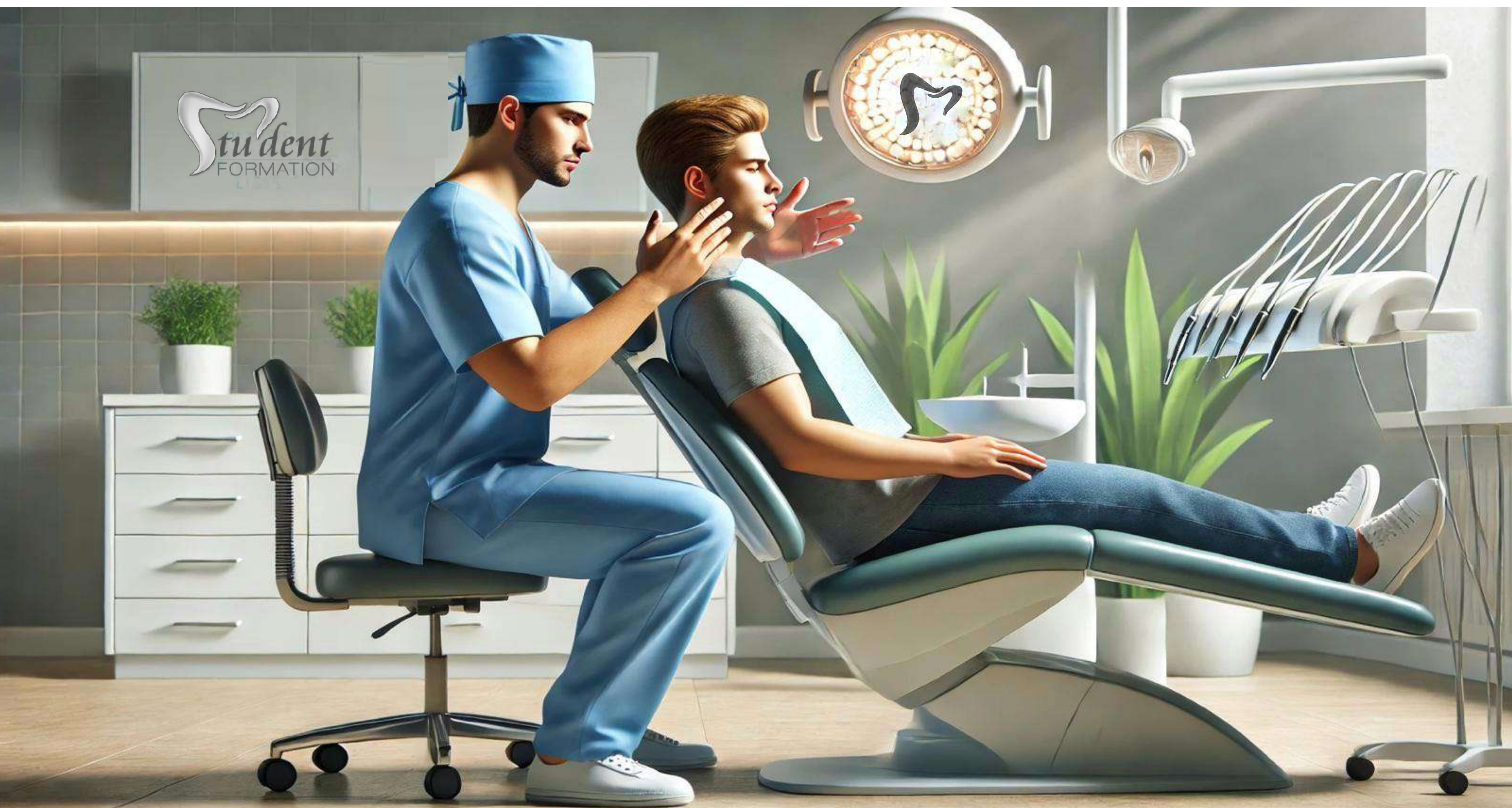

Programme

2 journées

Mises en situation

Gestion Douleur
Réduire l'anxiété
Améliorer l'expérience

TP Immersion
ATELIERS
Mises en situation clinique



Christine BARBARIT

NOMBRE DE PLACES LIMITE	
LIEU	TOULOUSE
HORAIRES	29 et 30 janvier 2026 2025 de 9h à 18h Les pauses et repas de midi sont inclus.
INSCRIPTION	L'inscription sera validée à réception du règlement à Stu'Dent Formation 12 avenue Frederic Estebe 31200 Toulouse <input type="checkbox"/> 800 € pour les praticiens <input type="checkbox"/> 600 € pour les assistantes (bulletin séparé)

Cette formation est susceptible d'être prise en charge par
Le **FIF-PL** (jusqu'à 500 €)
OPCO-EP jusqu'à 480 euros (assistantes)



Le chèque sera encaissé 5 semaines avant le début des cours. Stu'Dent Formation
se réserve le droit de toute modification ou annulation de la formation si nécessaire.

Conditions Générales de Ventes disponibles sur notre site internet

contact.studentformation@gmail.com Tel : 06 83 96 23 06 www.studentformation.fr

Hypnose - 29 & 30 jan 2026

Nom.....

Prénom.....

Nom de la société

☐ Libéral(e) ☐ Salarie(e)

Adresse.....

Mail:.....

Telephone...06.....

LES THÉRAPIES PARODONTALES

APPROCHE MODERNE ET SIMPLIFIÉE

Cours / TP

Comprendre
Prévenir
Guérir



Programme

Prise en charge des maladies parodontales

Les maladies parodontales

Définition, Dépistage précoce,
Communication avec le patient
Les techniques de brossage en 2023

Les traitements des maladies parodontales

Les traitements non chirurgicaux: solutions, mise en oeuvre
Les traitements des poches profondes sans douleur, ni anesthésie
Conserver ou extraire?

Vaincre la parodontite réfractaire

Poser l'indication d'un abord chirurgical
Maintenance parodontale,: mise en place et facturation
Communication: motivation du Patient

Matthias RZEZNIK



NOMBRE DE PLACES LIMITE

LIEU

TOULOUSE

HORAIRES

Le Jeudi 5 février 2026 de 9h à 18h
Les pauses et repas de midi sont inclus.

INSCRIPTION

L'inscription sera validée à réception
du règlement à **Stu'Dent Formation**
12 avenue Frederic Estebe 31200 Toulouse
☐ 550€ pour les praticiens
☐ 240€ pour les assistantes (bulletin séparé)

Cette formation est susceptible d'être prise en charge par

Le **FIF-PL** (jusqu'à 250€)

Le **DPC** (jusqu'à 520€ + 360 € d'indemnisation)

OPCO-EP jusqu'à 240 euros (assistantes)

Le chèque sera encaissé 5 semaines avant le début des cours. Stu'Dent Formation
se réserve le droit de toute modification ou annulation de la formation si nécessaire.

Conditions Générales de Ventes disponibles sur notre site internet

contact.studentformation@gmail.com Tel : 06 83 96 23 06 www.studentformation.fr



Les thérapies parodontales - jeudi 5 Février 26

Nom.....

Prénom.....

Nom de la société

☐ Libéral(e) ☐ Salarie(e)

Adresse.....

Mail:.....

Telephone...06.....

Le traitement initial

Diagnostic
Ouverture
Mise en forme
Limite de travail
Obturation
Étanchéité



Programme

TP 50%, sur simulateurs

TD Analyse de radio
Discutions de cas cliniques

Trucs et Astuces

« Maitriser vos traitements endo,
grâce à une approche simple et reproductible »

Agathe BLONDON, Cédric BUORO

NOMBRE DE PLACES LIMITE

LIEUX

TOULOUSE

HORAIRES

12 & 13 Février 2026 de 9h à 18h
Les pauses et repas de midi sont inclus.

INSCRIPTION

L'inscription sera validée à réception
du règlement à **Stu'Dent Formation**
12 avenue Frederic Estebe 31200 Toulouse
☐ 1300 € pour les praticiens
☐ 480 € pour les assistantes (bulletin séparé)

Cette formation est susceptible d'être prise en charge par

Le **FIF-PL** (jusqu'à 250€)

Le **DPC** (jusqu'à 520€ + 360 € d'indemnisation)

OPCO-EP jusqu'à 240 euros (assistantes)

Le chèque sera encaissé 5 semaines avant le début des cours. Stu'Dent Formation
se réserve le droit de toute modification ou annulation de la formation si nécessaire.

Conditions Générales de Ventes disponibles sur notre site internet

contact.studentformation@gmail.com Tel : 06 83 96 23 06 www.studentformation.fr



Traitement initial Endi - 12&13 Feb 2026

Nom.....

Prénom.....

Nom de la société

☐ Libéral(e) ☐ Salarie(e)

Adresse.....

Mail:.....

Telephone...06.....

LES ÉLONGATIONS CORONAIRES EN OMNIPRATIQUE

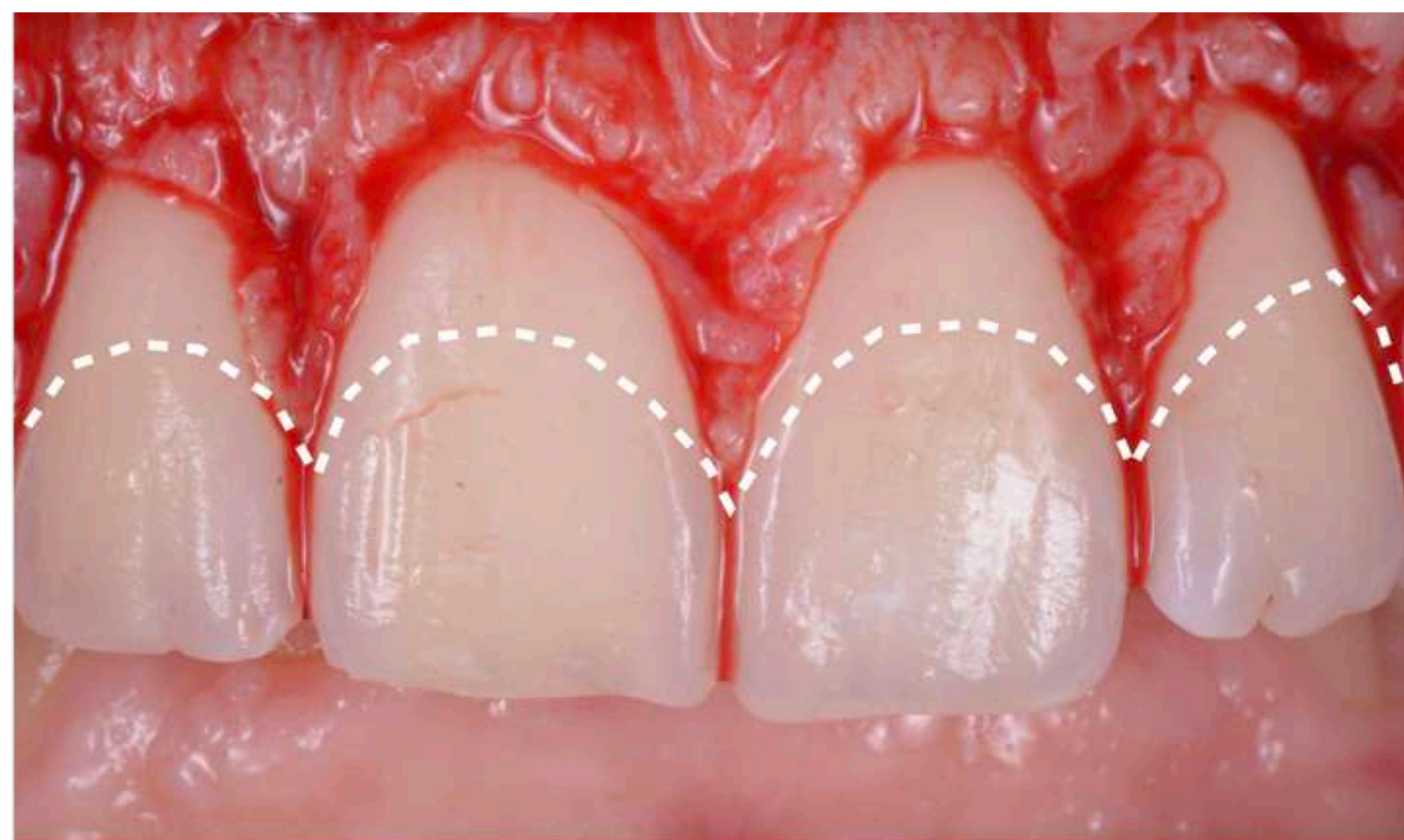

Programme Cours & TP



De la théorie ...

Poser l'indication
Pronostiquer le résultat
Éviter les pièges
Choisir la meilleur technique

... à la pratique

TP élongation coronaire
TP suture

TD analyse de cas
(des situation simples aux plus complexes)



SUR TÊTE
DE PORC

DR PERINNE BALLAND

NOMBRE DE PLACES LIMITÉS

LIEU

TOULOUSE

HORAIRES

Le Jeudi 12 Février 2026 de 9h à 18h
Les pauses et repas de midi sont inclus.

INSCRIPTION

L'inscription sera validée à réception
du règlement à **Stu'Dent Formation**
12 avenue Frederic Estebe 31200 Toulouse
☐ 520€ pour les praticiens
☐ 240€ pour les assistantes (bulletin séparé)

Cette formation est susceptible d'être prise en charge par

Le **FIF-PL** (jusqu'à 250€)

Le **DPC** (jusqu'à 520€ + 360 € d'indemnisation)

OPCO-EP jusqu'à 240 euros (assistantes)

Le chèque sera encaissé 5 semaines avant le début des cours. Stu'Dent Formation
se réserve le droit de toute modification ou annulation de la formation si nécessaire.

Conditions Générales de Ventes disponibles sur notre site internet

contact.studentformation@gmail.com Tel : 06 83 96 23 06 www.studentformation.fr



ÉLONGATION CORONAIRE - 12 FÉVRIER 2026

Nom.....

Prénom.....

Nom de la société

☐ Libéral(e) ☐ Salarie(e)

Adresse.....

Mail:.....

Telephone...06.....

DÉBUTER EN CHIRURGIE MUCO-GINGIVALE

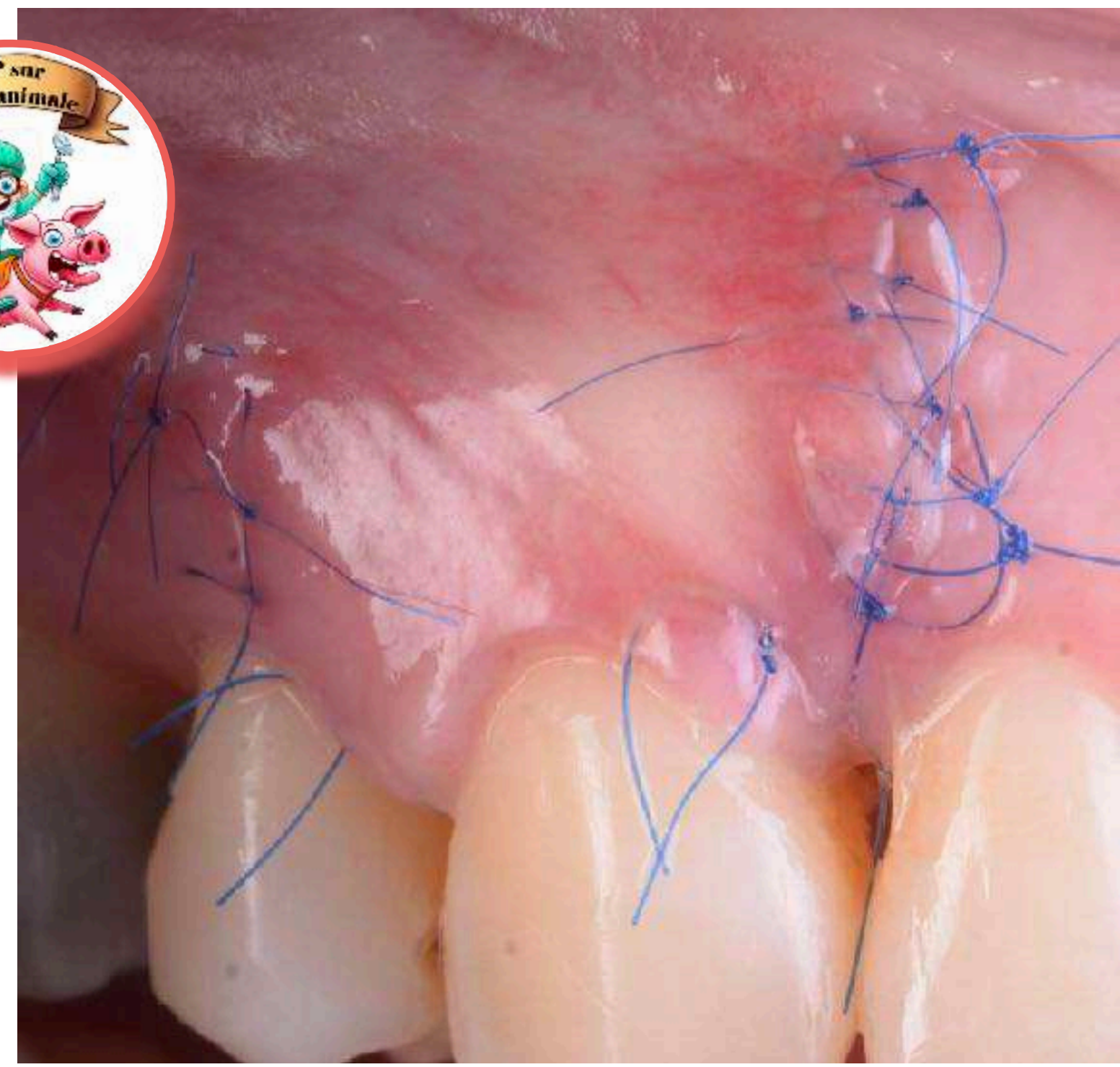
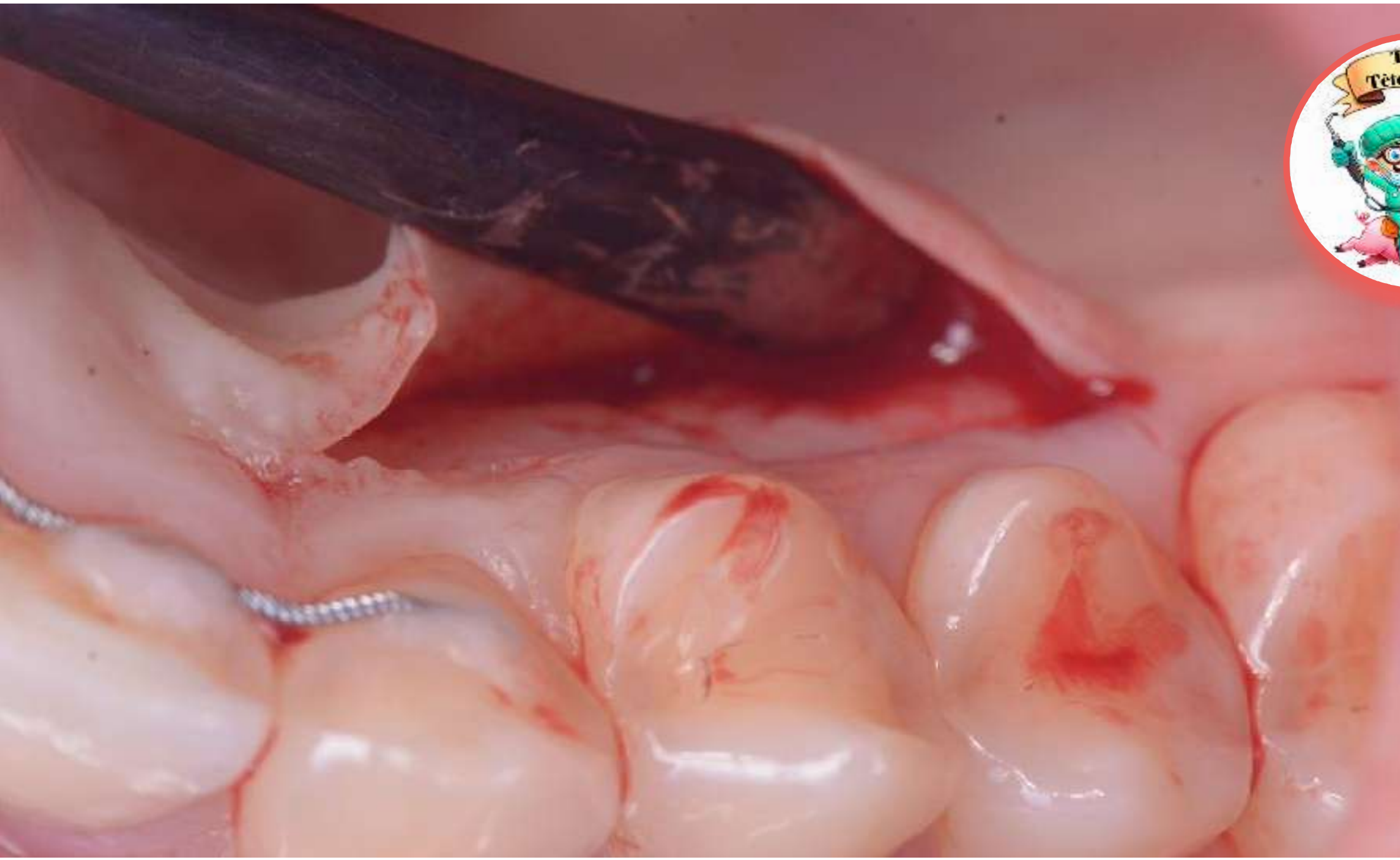

Programme Cours & TP

« Accéder à la chirurgie muco-gingivale par une approche simplifiée et Step by Step »



Dr Perrine Balland

Lambeaux de repositionnement coronaire
Indication
Greffes Epithélio-Conjonctives
Chirurgie Muco
Greffons

- TP Prélèvement
- TP greffe épithélio-conjonctive
- TP greffe conjonctif enfoui
- TP Lambeau repositionnement coronaire

Sur tête de porc

NOMBRE DE PLACES LIMITE

LIEU

TOULOUSE

HORAIRES

Le vendredi 4 juillet 2026 de 9h à 18h
Les pauses et repas de midi sont inclus.

INSCRIPTION

L'inscription sera validée à réception
du règlement à **Stu'Dent Formation**
12 avenue Frederic Estebe 31200 Toulouse
☐ 550€ pour les praticiens
☐ 240€ pour les assistantes (bulletin séparé)

Cette formation est susceptible d'être prise en charge par
Le **FIF-PL** (jusqu'à 250€)
Le **DPC** (jusqu'à 520€ + 360 € d'indemnisation)
OPCO-EP jusqu'à 240 euros (assistantes)

Le chèque sera encaissé 5 semaines avant le début des cours. Stu'Dent Formation
se réserve le droit de toute modification ou annulation de la formation si nécessaire.

Conditions Générales de Ventes disponibles sur notre site internet

contact.studentformation@gmail.com Tel : 06 83 96 23 06 www.studentformation.fr



Chir Muco-Gingivale - Vendredi 14 Février 26

Nom.....

Prénom.....

Nom de la société

☐ Libéral(e) ☐ Salarie(e)

Adresse.....

Mail:.....

Telephone...06.....



 Programme Cours + Cas cliniques + TP préparation

« Changez vos paradigmes prothétiques et pensez vertical! »

Respect parodontie
Couronnes Zircones
Préparations verticales
Economie tissulaire

Esthétique
Biologique
Mécanique
Ergonomique

Stabilité gingivale
Alignement des collets
(la prothèse guide les tissus)

Vitalité pulpaire, étanchéité cervicale,
Réponse parodontale excellente

Conserver la dentine péri-cervicale
Effet ferrule, Résistance de la restauration

Rapide
Reproductible

Hugues De Belenet



NOMBRE DE PLACES LIMITE

LIEU

TOULOUSE

HORAIRES

Le Jeudi 19 Février 2026 de 9h à 18h
Les pauses et repas de midi sont inclus.

INSCRIPTION

L'inscription sera validée à réception
du règlement à **Stu'Dent Formation**
12 avenue Frederic Estebe 31200 Toulouse
☐ 520€ pour les praticiens
☐ 240€ pour les assistantes (bulletin séparé)

Cette formation est susceptible d'être prise en charge par

Le **FIF-PL** (jusqu'à 250€)

Le **DPC** (jusqu'à 520€ + 360 € d'indemnisation)

OPCO-EP jusqu'à 240 euros (assistantes)

Le chèque sera encaissé 5 semaines avant le début des cours. Stu'Dent Formation
se réserve le droit de toute modification ou annulation de la formation si nécessaire.

Conditions Générales de Ventes disponibles sur notre site internet

contact.studentformation@gmail.com Tel : 06 83 96 23 06 www.studentformation.fr



Les VertiPreps - Jeudi 19 Février 2026

Nom.....

Prénom.....

Nom de la société

☐ Libéral(e) ☐ Salarie(e)

Adresse.....

Mail:.....

Telephone...06.....

SUTURES & LAMBEAUX

LES CLEFS DE LA RÉUSSITE



*Venez perfectionner les gestes de base
des lambeaux d'accès et des sutures*



Programme



- Réaliser un lambeau d'accès pour une extraction dentaire classique et pour dent de sagesse sous-muqueuse ou incluse
- Réaliser un lambeau d'accès pour une résection apicale
- Réaliser les différents types de sutures sur modèles (silicone, têtes d'animal)
- Réaliser une suture alvéolaire post-extractionnelle à visée hémostatique

Le rôle de l'assistante dentaire dans la gestion des sutures

Dr Vincent Benouaich



LIEU	NOMBRE DE PLACES LIMITE TOULOUSE
HORAIRES	Le Jeudi 12 mars 2026 de 9h à 18h Les pauses et repas de midi sont inclus.
INSCRIPTION	L'inscription sera validée à réception du règlement à Stu'Dent Formation 12 avenue Frederic Estebe 31200 Toulouse <input type="checkbox"/> 550€ pour les praticiens <input type="checkbox"/> 240€ pour les assistantes (bulletin séparé)
<p>Cette formation est susceptible d'être prise en charge par</p> <p>Le FIF-PL (jusqu'à 250€)</p> <p>Le DPC (jusqu'à 520€ + 360 € d'indemnisation)</p> <p>OPCO-EP jusqu'à 240 euros (assistantes)</p> <p>Le chèque sera encaissé 5 semaines avant le début des cours. Stu'Dent Formation se réserve le droit de toute modification ou annulation de la formation si nécessaire.</p> <p>Conditions Générales de Ventes disponibles sur notre site internet</p> <p>contact.studentformation@gmail.com Tel : 06 83 96 23 06 www.studentformation.fr</p>	

Sutures & Lambeaux - Jeudi 12 mars 2026	Nom.....
	Prénom.....
	Nom de la société <input type="checkbox"/> Libéral(e) <input type="checkbox"/> Salarie(e)
	Adresse.....
	Mail:.....
	Telephone...06.....



« Je ne perds jamais, Je gagne ou j'apprends »

Nelson Mandela

Et si nos échecs nous permettaient de progresser ?

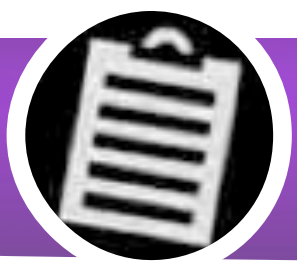

Programme

Améliorons notre pratique ...

”

**Comprendre nos échecs en endo
pour les prévenir et les éviter
savoir les résoudre**

Stéphane SIMON



LIEU

TOULOUSE

HORAIRES

Vendredi 27 mars 2026 de 9h à 18h
Les pauses et repas de midi sont inclus.

INSCRIPTION

L'inscription sera validée à réception
du règlement à **Stu'Dent Formation**
12 avenue Frederic Estebe 31200 Toulouse
☐ 528€ pour les praticiens
☐ 250€ pour les assistantes (bulletin séparé)

Cette formation est susceptible d'être prise en charge par

Le **FIF-PL** (jusqu'à 250€)

Le **DPC** (jusqu'à 520€ + 360 € d'indemnisation)

OPCO-EP jusqu'à 240 euros (assistantes)

Le chèque sera encaissé 5 semaines avant le début des cours. Stu'Dent Formation
se réserve le droit de toute modification ou annulation de la formation si nécessaire.

Conditions Générales de Ventes disponibles sur notre site internet

contact.studentformation@gmail.com Tel : 06 83 96 23 06 www.studentformation.fr



Echecs endo - Vendredi 27 mars 2026

Nom.....

Prénom.....

Nom de la société

☐ Libéral(e) ☐ Salarie(e)

Adresse.....

Mail:.....

Telephone...06.....



Comment imaginer les restaurations coronaires autrement que sous l'angle des thérapeutiques adhésives.
Il est cependant impératif pour l'appliquer, de comprendre les fondements de cette dentisterie minimaliste, respectueuse de la biologie.
Il convient d'en connaître les critères décisionnels et de démystifier les concepts d'adhésion associés.



Gauthier WEISROCK

Rejoignez-nous pour parfaire une maitrise ses restaurations adhésives indirectes,
et savoir comment réhabiliter les pertes de structures dentaire de manière
conservatrice, esthétique et durable.



Programme

...de la théorie à la pratique...

Mieux comprendre...

- Indications des inlay-onlay,
- Principes de préparation,
- Choix des matériaux
- IDS et remontée de marge
- Workflow classique et numérique

... Pour mieux agir

- Principe du collage,
- Choix des teintes de céramiques
- Champ opératoire.
- **TP: digue et collage**



NOMBRE DE PLACES LIMITEES

LIEU

Poitiers

HORAIRES

Jeudi 23 avril 2026 de 9h à 18h
Les pauses et repas de midi sont inclus.

INSCRIPTION

L'inscription sera validée à réception
du règlement à **Stu'Dent Formation**
12 avenue Frederic Estebe 31200 Toulouse
☐ 550€ pour les praticiens
☐ 240€ pour les assistantes (bulletin séparé)

Cette formation est susceptible d'être prise en charge par

Le **FIF-PL** (jusqu'à 250€)

Le **DPC** (jusqu'à 520€ + 360 € d'indemnisation)

OPCO-EP jusqu'à 240 euros (assistantes)

Le chèque sera encaissé 5 semaines avant le début des cours. Stu'Dent Formation se réserve le droit de toute modification ou annulation de la formation si nécessaire.

Conditions Générales de Ventes disponibles sur notre site internet

contact.studentformation@gmail.com Tel : 06 83 96 23 06 www.studentformation.fr



Inlay, Onlays, Overlays - Poitiers-23 avril 2026

Nom.....

Prénom.....

Nom de la société

☐ Libéral(e) ☐ Salarie(e)

Adresse.....

Mail:.....

Telephone...06.....

LES ALIGNEURS EN OMNIPRATIQUE

ALIGNEURS - 9 octobre 2025

**COURS
+
TP**

*Gérer vos Aligneurs
en sécurité*

De la théorie ...

Le diagnostic
orthodontique

Le suivi des
traitements aligneurs

Sélection des
cas éligibles



Dr Mathieu BENICHOU

... à la pratique

TP Mise en place
des **taquets**

TP **Stripping**
et réduction inter-
proximales

NOMBRE DE PLACES LIMITE AUX PREMIERS INSCRITS

LIEU

TOULOUSE

HORAIRES

Le 9 Avril 2026 de 9h à 18h
Les pauses et repas de midi sont inclus.

INSCRIPTION

L'inscription sera validée à réception du règlement

☐ 520 euros pour les praticiens

☐ 240 euros pour les assistantes (bulletin séparé)

à **Stu'Dent Formation**

12 avenue Frederic Estebe 31200 Toulouse

Cette formation est susceptible d'être prise en charge par

Le **FIF-PL** (jusqu'à 250€)

Le **DPC** (jusqu'à 520€ + 360 € d'indemnisation)

OPCO-EP jusqu'à 240 euros (assistantes)



Le chèque sera encaissé 5 semaines avant le début des cours. Stu'Dent Formation se réserve le droit de toute modification ou annulation de la formation si nécessaire.

Conditions Générales de Ventes disponibles sur notre site internet

Nom.....

Prénom.....

Adresse.....

Telephone:...06-.....

Mail.....

www.studentformation.fr

Mail: contact.studentformation@gmail.com

Tel : 06 83 96 23 06

JE POSE MES 1^{ERS} IMPLANTS



« Franchissez le pas et posez vos 1^{ers} implants »

Le plus de Stu'Dent Formation



Possibilité
d'accompagnement
en cabinet
à la demande

LES BASES DE L'IMPLANTOLOGIE DE LA THÉORIE À LA PRATIQUE

Démarrer la chirurgie implantaire
en conditions réelles et en toute confiance

Dr Vincent Benouaich



Programme

Poser ses premiers implants en toute **SECURITE**

Pour réussir **Cours**

CONNAITRE

L'anatomie et la physiologie des sites implantaires
Lecture de radio 3D sur ordinateur
Les critères de choix de l'implant (type d'implant, diamètre, longueur)

SAVOIR

Les critères de choix de l'implant (type d'implant, diamètre, longueur)
Réaliser le bilan clinique et paraclinique pour déterminer les indications et contre-indications, afin de bien sélectionner ses premiers cas

FAIRE

Organiser le cabinet dentaire : matériel, coût, versant administratif
la pose d'implants selon un protocole simple, sûr et reproductible

TP La pose d'implant

TP1 Lambeau gingival

TP2 Forage osseux
Pose d'implant

TP3 Sutures

NOMBRE DE PLACES LIMITE

LIEU

TOULOUSE

HORAIRES

Le Jeudi 16 avril 2026 de 9h à 18h
Les pauses et repas de midi sont inclus.

INSCRIPTION

L'inscription sera validée à réception
du règlement à **Stu'Dent Formation**
12 avenue Frederic Estebe 31200 Toulouse
☐ 780€ pour les praticiens
☐ 240€ pour les assistantes (bulletin séparé)

Cette formation est susceptible d'être prise en charge par

Le **FIF-PL** (jusqu'à 250€)

Le **DPC** (jusqu'à 520€ + 360 € d'indemnisation)

OPCO-EP jusqu'à 240 euros (assistantes)

Le chèque sera encaissé 5 semaines avant le début des cours. Stu'Dent Formation
se réserve le droit de toute modification ou annulation de la formation si nécessaire.

Conditions Générales de Ventes disponibles sur notre site internet

contact.studentformation@gmail.com Tel : 06 83 96 23 06 www.studentformation.fr



Je pose mes 1^{ers} implants-jeudi 16 avril 2026

Nom.....

Prénom.....

Nom de la société

☐ Libéral(e) ☐ Salarie(e)

Adresse.....

Mail:.....

Telephone...06.....

LES HYPOMINERALISATIONS DE L'ÉMAIL

MIH Fonctionnelles Esthétiques

Déficit Esthétique

Défi Dentistes

Sensibilités
Inflammation pulpaire
Difficultés d'anesthésies

Risque Attrition
Difficulté mastication
Trouble occlusion

Augmente Risque Carieux



Laurent ELBEZE

Molaires Incisives
TACHES BLANCHES
Quand? Comment? Quoi?



- Érosion/Infiltration
- Gestion des colorations présentes après infiltration
- Composite injecté postérieur

LIEUX	NOMBRE DE PLACES LIMITE TOULOUSE
HORAIRES	Le Jeudi 16 avril 2026 de 9h à 18h Les pauses et repas de midi sont inclus.
INSCRIPTION	L'inscription sera validée à réception du règlement à Stu'Dent Formation 12 avenue Frederic Estebe 31200 Toulouse <input type="checkbox"/> 550€ pour les praticiens <input type="checkbox"/> 240€ pour les assistantes (bulletin séparé)
Cette formation est susceptible d'être prise en charge par Le FIF-PL (jusqu'à 250€) Le DPC (jusqu'à 520€ + 360 € d'indemnisation) OPCO-EP jusqu'à 240 euros (assistantes)	
<small>Le chèque sera encaissé 5 semaines avant le début des cours. Stu'Dent Formation se réserve le droit de toute modification ou annulation de la formation si nécessaire. Conditions Générales de Ventes disponibles sur notre site internet contact.studentformation@gmail.com Tel : 06 83 96 23 06 www.studentformation.fr</small>	

Les hypominéralisations - Jeudi 16 Avril 2026

Nom.....

Prénom.....

Nom de la société
☐ Libéral(e) ☐ Salarie(e)

Adresse.....

.....

Mail:.....

Telephone...06.....

AFGSU2

ATTESTATION DE FORMATION AUX GESTES ET SOINS D'URGENCE NIVEAU 2

1 journée

Avoir les Gestes

Recyclage

À renouveler tous les 4 ans



Qui sauvent

Pour les chirurgiens-dentistes, assistantes et aides dentaires dont la dernière attestation date de moins de 4 ans

Formateurs spécialisés dans la formation du personnel médical et soignant, habilités par le CESU (Centre d'Enseignement des Soins d'Urgence), professionnels du secourisme en milieu hospitalier.



Programme

Recyclage 1 journées

MISE EN SITUATION

Savoir prendre en charge

Urgences Vitales

Savoir gérer

Urgences potentielles

Participer à la prévention

Risques collectifs

LIEU	NOMBRE DE PLACES LIMITE TOULOUSE
HORAIRES	Le 17 avril 2026 de 8h30 à 17h Les pauses et repas de midi sont inclus.
INSCRIPTION	L'inscription sera validée à réception du règlement à Stu'Dent Formation 12 avenue Frederic Estebe 31200 Toulouse <input type="checkbox"/> 390€ pour les praticiens <input type="checkbox"/> 390€ pour les assistantes (bulletin séparé)

Cette formation est susceptible d'être prise en charge par le FIF-PL (jusqu'à 500 euros) et par Actalians jusqu'à 720 euros (assistantes)



Le chèque sera encaissé 5 semaines avant le début des cours. Stu'Dent Formation se réserve le droit de toute modification ou annulation de la formation si nécessaire.
Conditions Générales de Ventes disponibles sur notre site internet

contact.studentformation@gmail.com Tel : 06 83 96 23 06 www.studentformation.fr

AFGSU2 - 17 avril 2025

Nom.....

Prénom.....

Nom de la société
☐ Libéral(e) ☐ Salarie(e)

Adresse.....

Mail:.....

Telephone...06.....



50% Cours / 50% TP



Gauthier WEISROCK

Les fêlures

Définition,
Mécanisme, Classification
Diagnostic

Thérapeutique

Préservation vitalité,
IDS, Overlays, ...
Choix des matériaux

Les échecs

Savoir anticiper et gérer
les échecs

TP sur dents délabrées

Préparation + Collage
overlay

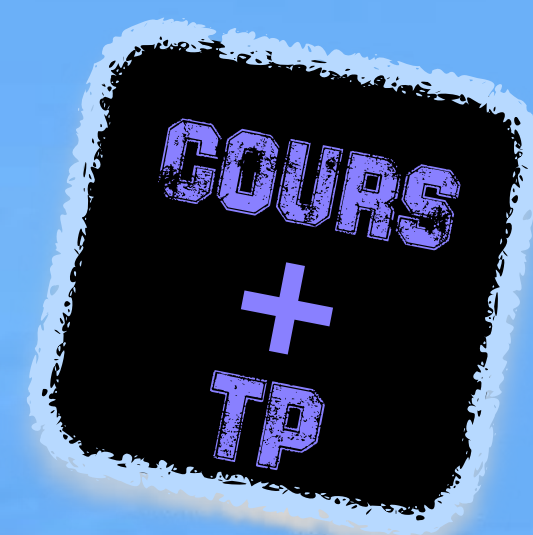

LIEUX	NOMBRE DE PLACES LIMITE Toulouse
HORAIRES	Le Jeudi 4 juin 2026 de 9h à 18h Les pauses et repas de midi sont inclus.
INSCRIPTION	L'inscription sera validée à réception du règlement à Stu'Dent Formation 12 avenue Frederic Estebe 31200 Toulouse <input type="checkbox"/> 550€ pour les praticiens <input type="checkbox"/> 240€ pour les assistantes (bulletin séparé)

Cette formation est susceptible d'être prise en charge par
Le **FIF-PL** (jusqu'à 250€)
Le **DPC** (jusqu'à 520€ + 360 € d'indemnisation)
OPCO-EP jusqu'à 240 euros (assistantes)

Le chèque sera encaissé 5 semaines avant le début des cours. Stu'Dent Formation se réserve le droit de toute modification ou annulation de la formation si nécessaire.

Conditions Générales de Ventes disponibles sur notre site internet

contact.studentformation@gmail.com Tel : 06 83 96 23 06 www.studentformation.fr

Fêlures & Overlays - Jeudi 4 juin 2026

Nom.....

Prénom.....

Nom de la société
☐ Libéral(e) ☐ Salarie(e)

Adresse.....
.....

Mail:.....

Telephone...06.....

LES INLAYS, ONLAYS & OVERLAYS

MAITRISER LA DENTISTERIE ADHESIVE



Comment imaginer les restaurations coronaires autrement que sous l'angle des thérapeutiques adhésives.

Il est cependant impératif pour l'appliquer, de comprendre les fondements de cette dentisterie minimaliste, respectueuse de la biologie.

Il convient d'en connaître les critères décisionnels et de démystifier les concepts d'adhésion associés.



Gauthier WEISROCK

Rejoignez-nous pour parfaire une maîtrise ses restaurations adhésives indirectes, et savoir comment réhabiliter les pertes de structures dentaire de manière conservatrice, esthétique et durable.



Programme

...de la théorie à la pratique...

Mieux comprendre...

- Indications des inlay-onlay,
- Principes de préparation,
- Choix des matériaux
- IDS et remontée de marge
- Workflow classique et numérique

... Pour mieux agir

- Principe du collage,
- Choix des teintes de céramiques
- Champ opératoire.
- **TP: digue et collage**



NOMBRE DE PLACES LIMITEES

TOULOUSE

LIEU

HORAIRES

Vendredi 5 juin 2026 de 9h à 18h
Les pauses et repas de midi sont inclus.

INSCRIPTION

L'inscription sera validée à réception du règlement à **Stu'Dent Formation**
12 avenue Frederic Estebe 31200 Toulouse

- ☐ 550€ pour les praticiens
- ☐ 240€ pour les assistantes (bulletin séparé)

Cette formation est susceptible d'être prise en charge par

Le **FIF-PL** (jusqu'à 250€)

Le **DPC** (jusqu'à 520€ + 360 € d'indemnisation)

OPCO-EP jusqu'à 240 euros (assistantes)

Le chèque sera encaissé 5 semaines avant le début des cours. Stu'Dent Formation se réserve le droit de toute modification ou annulation de la formation si nécessaire.

Conditions Générales de Ventes disponibles sur notre site internet

contact.studentformation@gmail.com Tel : 06 83 96 23 06 www.studentformation.fr



Inlay, Onlays, Overlays - Vendredi 5 juin 2026

Nom.....

Prénom.....

Nom de la société

☐ Libéral(e) ☐ Salarie(e)

Adresse.....

Mail:.....

Telephone...06.....

DENTISTERIE 2.0

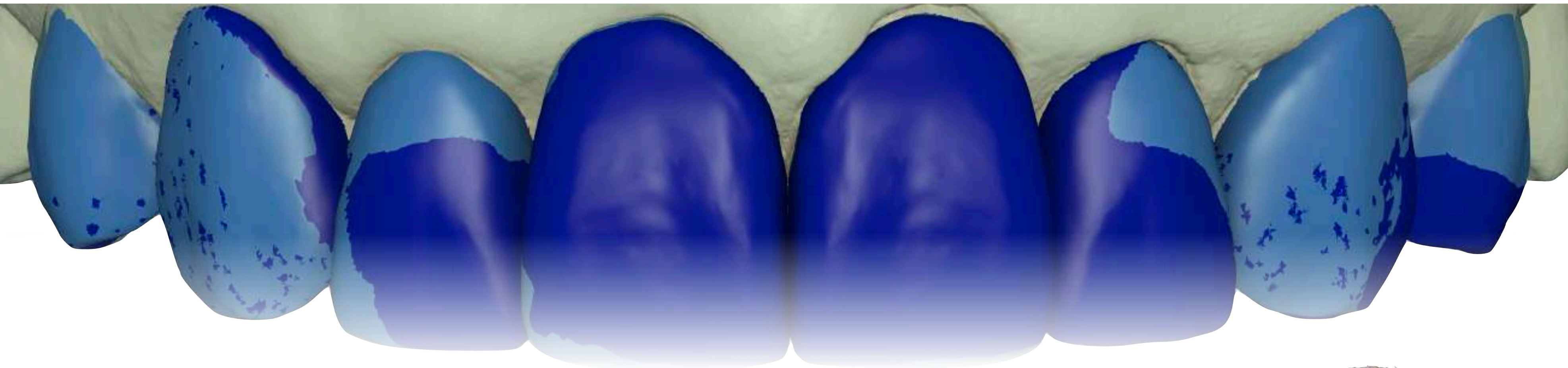

INTÉGRANT UN FLUX NUMÉRIQUE COMPLET

Trucs et Astuces

COURS
TD

Alexandre Richard



Programme

2 journées

INTEGRER la photographie clinique

MAITRISER la prise d'empreinte optique

UTILISER un logiciel de design numérique

REALISER un wax-up numérique

IDENTIFIER les indications et limites des outils numériques

OPTIMISER la communication avec le laboratoire

LIEUX Toulouse

HORAIRES Le Jeudi 18 et 19 juin 2026 de 9h à 18h
Les pauses et repas de midi sont inclus.

INSCRIPTION L'inscription sera validée à réception
du règlement à **Stu'Dent Formation**
12 avenue Frederic Estebe 31200 Toulouse
☐ 1200€ pour les praticiens
☐ 480€ pour les assistantes (bulletin séparé)

Cette formation est susceptible d'être prise en charge par

Le **FIF-PL** (jusqu'à 250€)

Le **DPC** (jusqu'à 520€ + 360 € d'indemnisation)

OPCO-EP jusqu'à 240 euros (assistantes)

Le chèque sera encaissé 5 semaines avant le début des cours. Stu'Dent Formation
se réserve le droit de toute modification ou annulation de la formation si nécessaire.

Conditions Générales de Ventes disponibles sur notre site internet

contact.studentformation@gmail.com Tel : 06 83 96 23 06 www.studentformation.fr



Dentisterie 2.0 - 18 & 19 juin 2026

Nom.....

Prénom.....

Nom de la société

☐ Libéral(e) ☐ Salarie(e)

Adresse.....

Mail:.....

Telephone...06.....

AFGSU2

ATTESTATION DE FORMATION AUX GESTES ET SOINS D'URGENCE NIVEAU 2

3 journées

Avoir les Gestes

À renouveler tous les 4 ans

L'inscription sera validée à réception du règlement
750 euros pour les praticiens
720 euros pour les assistantes (bulletin séparé)



Qui sauvent

Pour les chirurgiens-dentistes, assistantes et aides dentaires dont la dernière attestation date de plus de 4 ans

Formateurs spécialisés dans la formation du personnel médical et soignant, habilités par le CESU (Centre d'Enseignement des Soins d'Urgence), professionnels du secourisme en milieu hospitalier.



Programme

3 journées

MISE EN SITUATION

Savoir prendre en charge

Urgences Vitales

Savoir gérer

Urgences potentielles

Prévention

Risques collectifs

NOMBRE DE PLACES LIMITE	
LIEU	TOULOUSE
HORAIRES	Le 23, 24 et 25 septembre 2025 de 9h à 18h Les pauses et repas de midi sont inclus.
INSCRIPTION	L'inscription sera validée à réception du règlement à Stu'Dent Formation 12 avenue Frederic Estebe 31200 Toulouse <input type="checkbox"/> 750€ pour les praticiens <input type="checkbox"/> 720€ pour les assistantes (bulletin séparé)
Cette formation est susceptible d'être prise en charge par le FIF-PL (jusqu'à 500 euros) et par Actalians jusqu'à 720 euros (assistantes)	
Le chèque sera encaissé 5 semaines avant le début des cours. Stu'Dent Formation se réserve le droit de toute modification ou annulation de la formation si nécessaire. Conditions Générales de Ventes disponibles sur notre site internet contact.studentformation@gmail.com Tel : 06 83 96 23 06 www.studentformation.fr	

AFGSU2 - 23, 24 et 25 septembre 2025

Nom.....

Prénom.....

Nom de la société
☐ Libéral(e) ☐ Salarie(e)

Adresse.....

.....

Mail:.....

Telephone...06.....

FORMATION VALIDANTE **CBCT**

JUSTIFICATION, OPTIMISATION ET **PRATIQUE CLINIQUE**

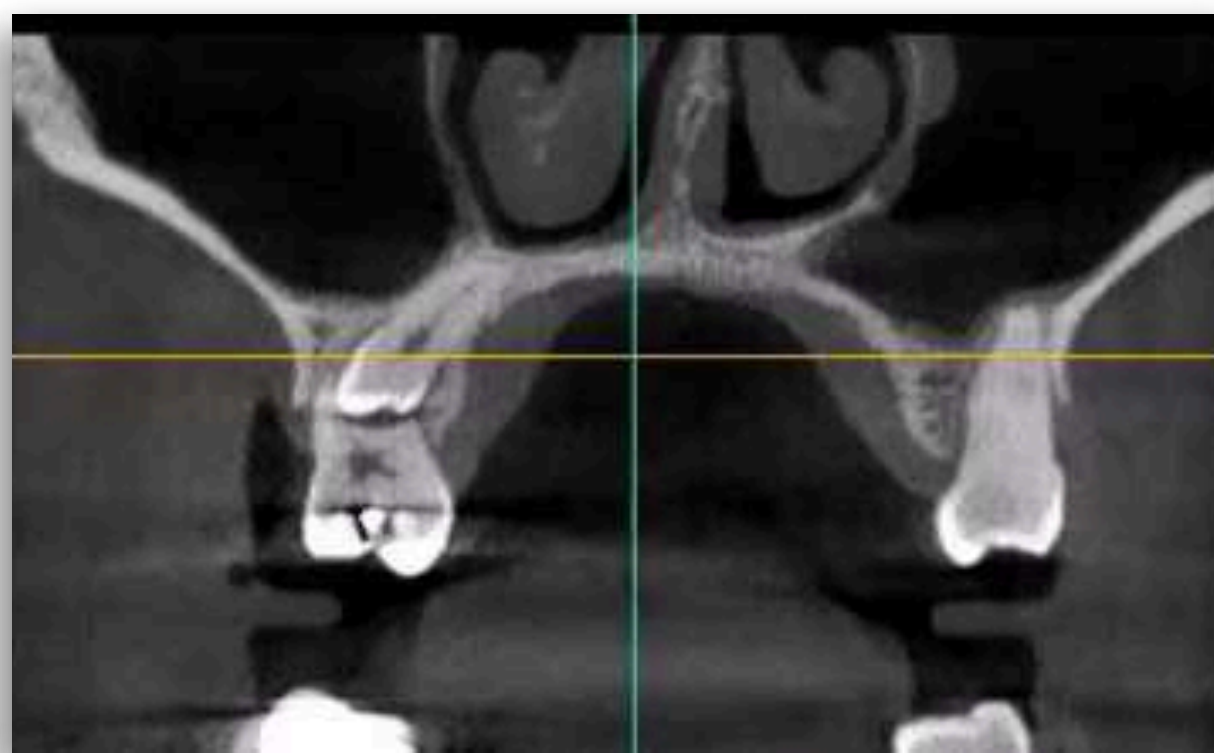

Formation obligatoire
pour la cotation de certains examens (LAQK027)

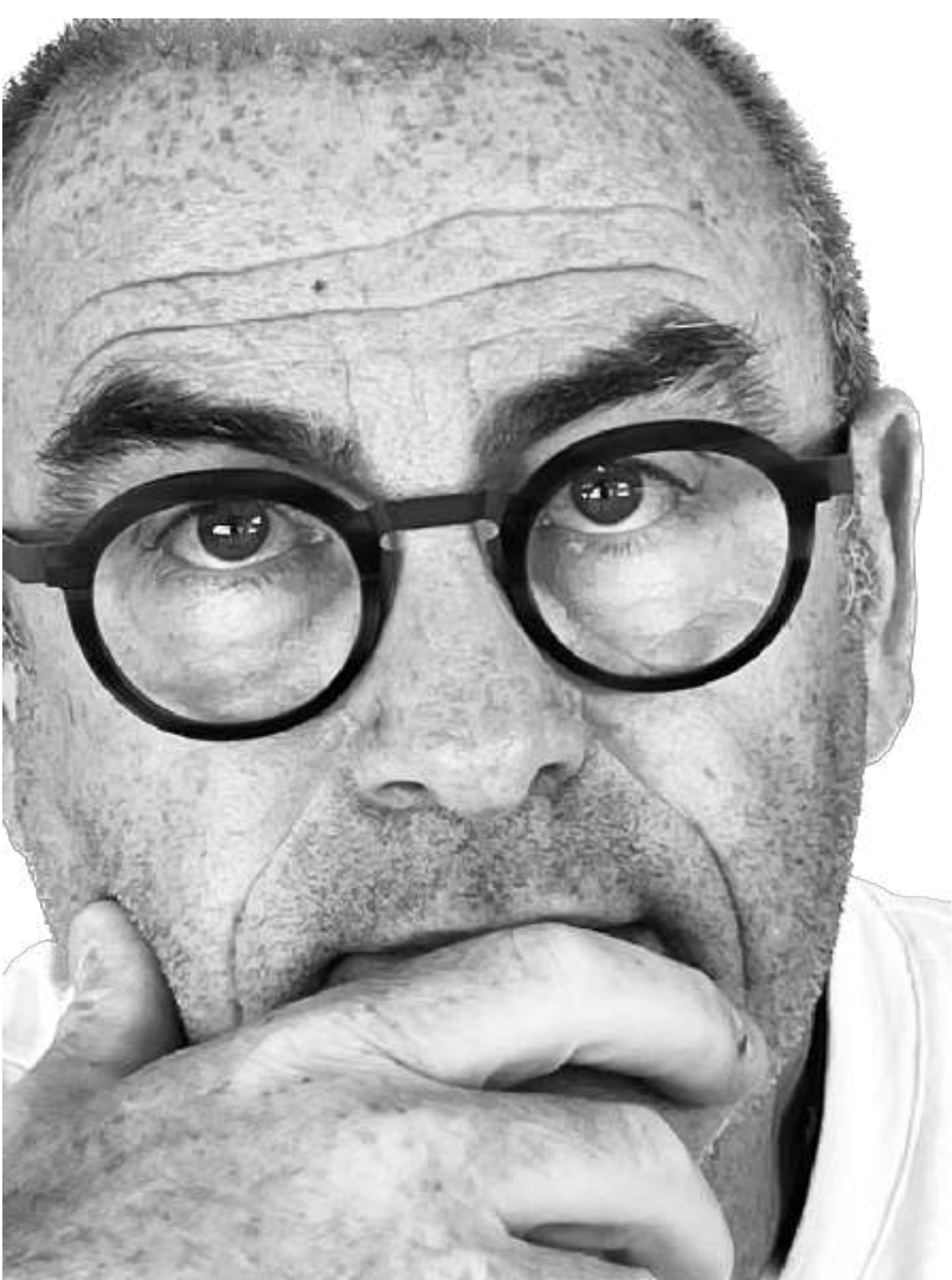

Eric Bonnet

TRAVAUX PRATIQUES

Mise en situation clinique

- implantologie
- endodontie,
- orthodontie,
- parodontologie, ...

Le plus de la formation chez *Stu'Dent formation*

- Savoir poser l'indication de l'examen radio recommandé
- Apprendre à interpréter les CBCT

NOMBRE DE PLACES LIMITE

LIEU	TOULOUSE
HORAIRES	Le Jeudi 25 juin 2026 de 9h à 18h Les pauses et repas de midi sont inclus.
INSCRIPTION	L'inscription sera validée à réception du règlement à Stu'Dent Formation 12 avenue Frederic Estebe 31200 Toulouse <input type="checkbox"/> 520€ pour les praticiens <input type="checkbox"/> 240€ pour les assistantes (bulletin séparé)

Cette formation est susceptible d'être prise en charge par
Le **FIF-PL** (jusqu'à 250€)
Le **DPC** (jusqu'à 520€ + 360 € d'indemnisation)
OPCO-EP jusqu'à 240 euros (assistantes)

Le chèque sera encaissé 5 semaines avant le début des cours. Stu'Dent Formation se réserve le droit de toute modification ou annulation de la formation si nécessaire.

Conditions Générales de Ventes disponibles sur notre site internet
contact.studentformation@gmail.com Tel : 06 83 96 23 06 www.studentformation.fr



Formation validante CBCT - Jeudi 25 juin 2026

Nom.....

Prénom.....

Nom de la société
☐ Libéral(e) ☐ Salarie(e)

Adresse.....

Mail:.....

Telephone...06.....

La reprise de traitement

Diagnostic

Dépose d'élément prothétiques et facturés

Désobturation

Gestion des perforations et butés

Gestion des apex immatures



Programme

TP 50%, sur simulateurs

TD Discussions de cas cliniques

Trucs et Astuces

« Venez apprendre à surmonter toutes les difficultés de la reprise de traitement endodontique orthograde »
Agathe BLONDON, Cédric BUORO

NOMBRE DE PLACES LIMITE

LIEUX

TOULOUSE

HORAIRES

2 & 3 juillet 2026 de 9h à 18h
 Les pauses et repas de midi sont inclus.

INSCRIPTION

L'inscription sera validée à réception du règlement à **Stu'Dent Formation**
12 avenue Frederic Estebe 31200 Toulouse
☐ 1300 € pour les praticiens
☐ 480 € pour les assistantes (bulletin séparé)

Cette formation est susceptible d'être prise en charge par

Le **FIF-PL** (jusqu'à 250€)

Le **DPC** (jusqu'à 520€ + 360 € d'indemnisation)

OPCO-EP jusqu'à 240 euros (assistantes)

Le chèque sera encaissé 5 semaines avant le début des cours. Stu'Dent Formation se réserve le droit de toute modification ou annulation de la formation si nécessaire.

Conditions Générales de Ventes disponibles sur notre site internet

contact.studentformation@gmail.com Tel : 06 83 96 23 06 www.studentformation.fr



Traitement initial Endi - 2 & 3 juillet 2026

Nom.....

Prénom.....

Nom de la société

☐ Libéral(e) ☐ Salarie(e)

Adresse.....

Mail:.....

Telephone...06.....

Réservé à la
PROMO
2011-2016



La formation à la radioprotection des patients proposée par STUDENT formation est conforme aux textes réglementaires les plus récents (Décision n° 2019-DC-0669 obligatoire depuis le 23 Septembre 2019 et guide destiné aux chirurgiens-dentistes de 2018).



Nous avons choisi de faire appel à une spécialiste de la radioprotection en milieu dentaire, Hélène TOURNIER, qui animera cette formation en partenariat avec le docteur Cathy GERBER.

**Cathy
GERBER**

**Hélène
TOURNIER**



FORMATION OBLIGATOIRE TOUS LES 10 ANS



Programme

Le programme, se voulant avant tout accessible et pratique sera tourné vers bien entendu la connaissance du risque lié à l'utilisation des rayons X mais aussi la réglementation, les pratiques et outils permettant de limiter les doses délivrées ...

Objectif de la formation:

- Reconnaître les composants des risques inhérents aux rayonnements ionisants dans le domaine médical
- Appliquer la réglementation•
- Mettre en œuvre de façon opérationnelle le principe de justification des expositions
- Mettre en œuvre de façon opérationnelle le principe d'optimisation des doses reçues par les personnes exposées
- Analyser leur pratique professionnelle sous l'angle de la gestion des risques inhérents aux rayonnements ionisants, de la justification des expositions et de l'optimisation des doses à délivrer pour améliorer la radioprotection des personnes exposées
- Informer la personne exposée afin qu'elle puisse devenir actrice de sa radioprotection



ACCÈS RÉGLEMENTÉ

LIEU

NARBONNE

HORAIRES

Vendredi 25 septembre 2026 de 9h à 18h
Les pauses et repas de midi sont inclus.

INSCRIPTION

L'inscription sera validée à réception
du règlement à **Stu'Dent Formation**
12 avenue Frederic Estebe 31200 Toulouse
☐ 520€ pour les praticiens
☐ 240€ pour les assistantes (bulletin séparé)

Cette formation est susceptible d'être prise en charge par

Le **FIF-PL** (jusqu'à 250€)

Le **DPC** (jusqu'à 520€ + 360 € d'indemnisation)

OPCO-EP jusqu'à 240 euros (assistantes)

Le chèque sera encaissé 5 semaines avant le début des cours. Stu'Dent Formation se réserve le droit de toute modification ou annulation de la formation si nécessaire.

Conditions Générales de Ventes disponibles sur notre site internet

contact.studentformation@gmail.com Tel : 06 83 96 23 06 www.studentformation.fr



RadioProtection- Jeudi 25 sept 2026

Nom.....

Prénom.....

Nom de la société
☐ Libéral(e) ☐ Salarie(e)

Adresse.....

Mail:.....

Telephone...06.....



Programme Cours + Cas cliniques + TP préparation

« Changez vos paradigmes prothétiques
et pensez vertical! »

Respect parodontie
Couronnes Zircones
Préparations verticales
Economie tissulaire

Esthétique
Biologique
Mécanique
Ergonomique

Stabilité gingivale
Alignement des collets
(la prothèse guide les tissus)

Vitalité pulpaire, étanchéité cervicale,
Réponse parodontale excellente

Conserver la dentine péri-cervicale
Effet ferrule, Résistance de la restauration

Rapide
Reproductible

Hugues De Belenet



NOMBRE DE PLACES LIMITE

LIEU

La Rochelle

HORAIRES

Le Jeudi 1 octobre 2026 de 9h à 18h
Les pauses et repas de midi sont inclus.

INSCRIPTION

L'inscription sera validée à réception
du règlement à **Stu'Dent Formation**
12 avenue Frederic Estebe 31200 Toulouse
☐ 520€ pour les praticiens
☐ 240€ pour les assistantes (bulletin séparé)

Cette formation est susceptible d'être prise en charge par

Le **FIF-PL** (jusqu'à 250€)

Le **DPC** (jusqu'à 520€ + 360 € d'indemnisation)

OPCO-EP jusqu'à 240 euros (assistantes)

Le chèque sera encaissé 5 semaines avant le début des cours. Stu'Dent Formation
se réserve le droit de toute modification ou annulation de la formation si nécessaire.

Conditions Générales de Ventes disponibles sur notre site internet

contact.studentformation@gmail.com Tel : 06 83 96 23 06 www.studentformation.fr



Les VertiPreps - Jeudi 1 Octobre 2026

Nom.....

Prénom.....

Nom de la société

☐ Libéral(e) ☐ Salarie(e)

Adresse.....

Mail:.....

Telephone...06.....



*« En une journée
Évaluez et améliorez votre collage avec votre adhésif,
Et testez un panel d'adhésifs différents »*

**Une journée
exceptionnelle**

- Évaluez votre adhésif et votre collage
- Améliorez vos connaissances pour une meilleure application en clinique
- Optimisez votre technique de collage
- Découvrez d'autres systèmes adhésifs.

Frederic RAUX et toute l'équipe de l'ADDA



NOMBRE DE PLACES LIMITE

La Rochelle

LIEU

HORAIRES

Le vendredi 2 octobre 2026 de 9h à 18h
Les pauses et repas de midi sont inclus.

INSCRIPTION

L'inscription sera validée à réception
du règlement à **Stu'Dent Formation**
12 avenue Frederic Estebe 31200 Toulouse
☐ 520€ pour les praticiens
☐ 240€ pour les assistantes (bulletin séparé)

Cette formation est susceptible d'être prise en charge par
Le **FIF-PL** (jusqu'à 250 euros)
OPCO-EP jusqu'à 240 euros (assistantes)



Le chèque sera encaissé 5 semaines avant le début des cours. Stu'Dent Formation
se réserve le droit de toute modification ou annulation de la formation si nécessaire.

Conditions Générales de Ventes disponibles sur notre site internet

contact.studentformation@gmail.com Tel : 06 83 96 23 06 www.studentformation.fr

La bataille des adhésifs -LR- 2 Oct 2026

Nom.....

Prénom.....

Nom de la société

☐ Libéral(e) ☐ Salarie(e)

Adresse.....

Mail:.....

Telephone...06.....

PROPHYLAXIE & GESTION DU RISQUE CARIEUX

PRÉVENTION ET TECHNIQUES MINIMALISTES INVASIVES

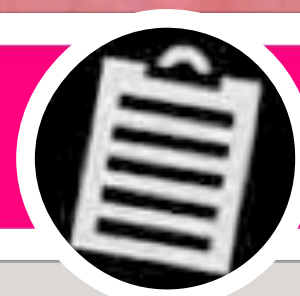

Programme

Cours et TP

Maîtriser l'évaluation du risque carieux
Mettre en œuvre des stratégies de prévention
Transmettre les techniques adaptées
Savoir valoriser un plan de traitement

Dr Camille Laulan

LIEU	NOMBRE DE PLACES LIMITE TOULOUSE
HORAIRES	Le Jeudi 1 octobre 2026 de 9h à 18h Les pauses et repas de midi sont inclus.
INSCRIPTION	L'inscription sera validée à réception du règlement à Stu'Dent Formation 12 avenue Frederic Estebe 31200 Toulouse <input type="checkbox"/> 520€ pour les praticiens <input type="checkbox"/> 240€ pour les assistantes (bulletin séparé)

Formation validante prophyl - jeudi 1 oct 2026

Nom.....

Prénom.....

Nom de la société

☐ Libéral(e) ☐ Salarie(e)

Adresse.....

Mail:.....

Telephone...06.....

Cette formation est susceptible d'être prise en charge par

Le **FIF-PL** (jusqu'à 250€)

Le **DPC** (jusqu'à 520€ + 360 € d'indemnisation)

OPCO-EP jusqu'à 240 euros (assistantes)

Le chèque sera encaissé 5 semaines avant le début des cours. Stu'Dent Formation se réserve le droit de toute modification ou annulation de la formation si nécessaire.

Conditions Générales de Ventes disponibles sur notre site internet

contact.studentformation@gmail.com Tel : 06 83 96 23 06 www.studentformation.fr

LES CANTILEVERS

EDENTEMENT UNITAIRE ANTÉRIEUR



Préparation
Cantilevers
Aménagement Paro
Assemblage



Programme

Cours et TP: Maîtriser les Cantilevers

CANTILEVER

- Edentement antérieur: Implant ou bridge collé ?
- Avantages et inconvénients,
- Choix des matériaux et technique d'assemblage
- Les clefs de la réussite: Désign de préparation, importance de la connexion, clef de positionnement...



Dr Florian NADAL

TRAVAUX PRATIQUES

- Préparation
- Assemblage
- Polissage



LIEU

NOMBRE DE PLACES LIMITE
TOULOUSE

HORAIRES

Le vendredi 2 octobre 2026 de 9h à 18h
Les pauses et repas de midi sont inclus.

INSCRIPTION

L'inscription sera validée à réception
du règlement à **Stu'Dent Formation**
12 avenue Frederic Estebe 31200 Toulouse
☐ 575€ pour les praticiens
☐ 240€ pour les assistantes (bulletin séparé)

Cette formation est susceptible d'être prise en charge par
Le **FIF-PL** (jusqu'à 250€)
Le **DPC** (jusqu'à 520€ + 360 € d'indemnisation)
OPCO-EP jusqu'à 240 euros (assistantes)

Le chèque sera encaissé 5 semaines avant le début des cours. Stu'Dent Formation
se réserve le droit de toute modification ou annulation de la formation si nécessaire.

Conditions Générales de Ventes disponibles sur notre site internet
contact.studentformation@gmail.com Tel : 06 83 96 23 06 www.studentformation.fr



Cantilevers - 2 Octobre 2026

Nom.....

Prénom.....

Nom de la société
☐ Libéral(e) ☐ Salarie(e)

Adresse.....

Mail:.....

Telephone...06.....

LES SECRETS DE L'ISOLATION

référence DPC n° 95172325005



L'utilisation de la digue dentaire n'est pas aussi répandue malgré ses indications multiples. De nombreuses raisons ou excuses sont invoquées pour ne pas l'utiliser. L'idée est simple, l'exécution pratique est une autre histoire. Le champ opératoire nous permet d'accéder à une dentisterie de haut niveau en endodontie et en adhésion. Son utilisation permet une tranquillité de travail, ainsi qu'une meilleure communication avec nos patients pour un exercice d'excellence.



Stephane Browet

Rejoignez-nous pour une expérience exceptionnelle
au cours de laquelle vous accéderez à une dentisterie de qualité
de manière ludique et interactive.

Programme

Au cours de la journée, vous profiterez de l'expérience du conférencier pour acquérir des procédures cliniques à l'aide d'un grand nombre d'astuces. Les travaux dirigés sur fantôme vous permettront d'apprendre à les mettre en oeuvre, seul ou avec votre assistante.

Pour clôturer la journée de manière sympathique, le concours «The Fast and the Furious» de l'isolement permettra au vainqueur de gagner le Trophée *Stu'Dent Best DAM*.



LIEUX	NOMBRE DE PLACES LIMITE Toulouse
HORAIRES	Le vendredi 9 octobre 2026 de 9h à 18h Les pauses et repas de midi sont inclus.
INSCRIPTION	L'inscription sera validée à réception du règlement à Stu'Dent Formation 12 avenue Frederic Estebe 31200 Toulouse <input type="checkbox"/> 520€ pour les praticiens <input type="checkbox"/> 480€ pour les assistantes (bulletin séparé)

Cette formation est susceptible d'être prise en charge par
Le **FIF-PL** (jusqu'à 250€)
Le **DPC** (jusqu'à 520€ + 360 € d'indemnisation)
OPCO-EP jusqu'à 240 euros (assistantes)

Le chèque sera encaissé 5 semaines avant le début des cours. Stu'Dent Formation se réserve le droit de toute modification ou annulation de la formation si nécessaire.

Conditions Générales de Ventes disponibles sur notre site internet
contact.studentformation@gmail.com Tel : 06 83 96 23 06 www.studentformation.fr



Les secrets de l'isolation - Jeudi 9 oct 2026

Nom.....

Prénom.....

Nom de la société
☐ Libéral(e) ☐ Salarie(e)

Adresse.....

Mail:.....

Telephone...06.....

RÉUSSIR SA PRISE DE TEINTE



Simple et efficace

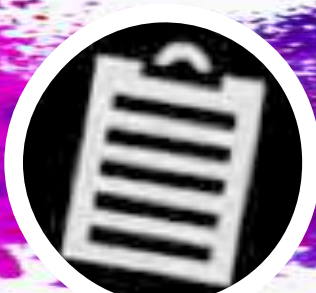

Programme

Cours, TP, TD, Démo Live

De la théorie ...

Comprendre la couleur

Les outils numériques pour la prise de teinte

Choisir les matériaux de restauration

Maîtriser le système eLAB

Faciliter la communication avec son prothésiste

... à la pratique

TP manipulation de teintier

Teinter, l'appareil photo,

spectrophotomètres

Prise en main des outils eLAB...



Dr Alexandre RICHARD

Pratique privée

Ancien Assistant à l'Université de Genève

Postgraduate Program in Esthetic Dentistry - New York University

Master de Dentisterie Micro-Invasive et Esthétique – Université de Genève

Co Rédacteur-en-Chef du Journal QDRP (Quintessence)

Membre du groupe Bio-Emulation



ALEXANDRE RICHARD

LIEU

TOULOUSE

HORAIRES

Le jeudi 15 octobre 2026 de 9h à 18h

Les pauses et repas de midi sont inclus.

INSCRIPTION

L'inscription sera validée à réception

du règlement à **Stu'Dent Formation**

12 avenue Frederic Estebe 31200 Toulouse

☐ 520€ pour les praticiens

☐ 240€ pour les assistantes (bulletin séparé)

Cette formation est susceptible d'être prise en charge par

Le **FIF-PL** (jusqu'à 250€)

Le **DPC** (jusqu'à 520€ + 360 € d'indemnisation)

OPCO-EP jusqu'à 240 euros (assistantes)

Le chèque sera encaissé 5 semaines avant le début des cours. Stu'Dent Formation se réserve le droit de toute modification ou annulation de la formation si nécessaire.

Conditions Générales de Ventes disponibles sur notre site internet

contact.studentformation@gmail.com Tel : 06 83 96 23 06 www.studentformation.fr



Teinte- 15 oct 2026

Nom.....

Prénom.....

Nom de la société

☐ Libéral(e) ☐ Salarie(e)

Adresse.....

Mail:.....

Telephone...06.....

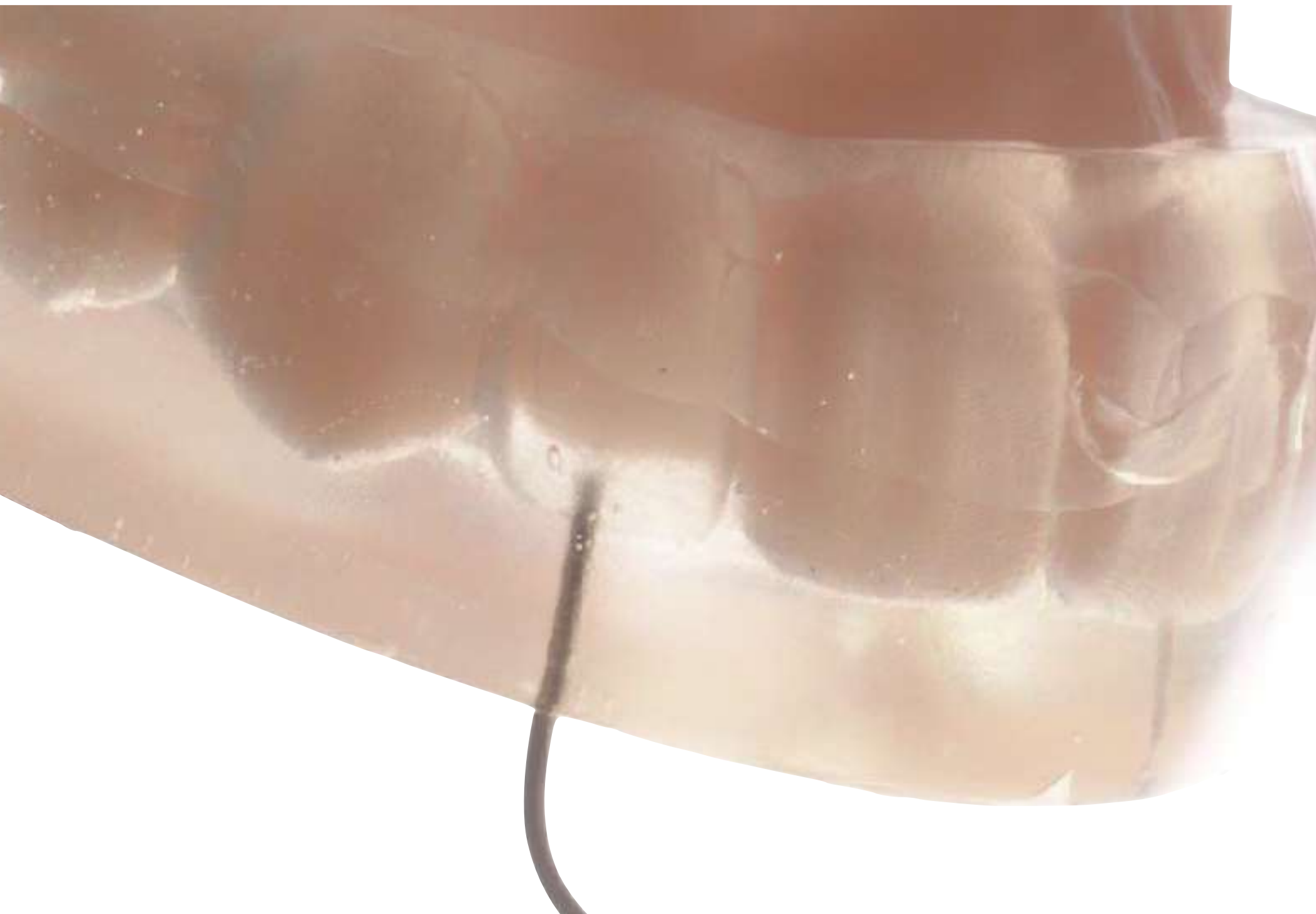

Simple
& Reproductible

De l'indication à la mise en oeuvre
Cours, Démo, TP

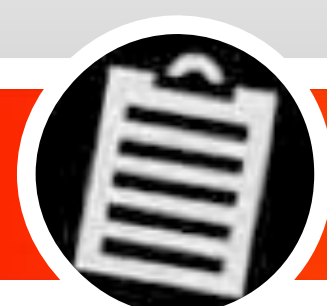

Programme

Indications & Protocole & TP

- Facettes unitaires, plurales
- Facette palatines
- Fermetures de diastemes
- Cas d'usures

Des cas simples aux cas complexes



Alexandre Richard

NOMBRE DE PLACES LIMITE

LIEU

TOULOUSE

HORAIRES

Le vendredi 16 octobre 2026 de 9h à 18h
Les pauses et repas de midi sont inclus.

INSCRIPTION

L'inscription sera validée à réception
du règlement à **Stu'Dent Formation**

12 avenue Frederic Estebe 31200 Toulouse

☐ 520€ pour les praticiens

☐ 240€ pour les assistantes (bulletin séparé)

Cette formation est susceptible d'être prise en charge par

Le **FIF-PL** (jusqu'à 250€)

Le **DPC** (jusqu'à 520€ + 360 € d'indemnisation)

OPCO-EP jusqu'à 240 euros (assistantes)

Le chèque sera encaissé 5 semaines avant le début des cours. Stu'Dent Formation
se réserve le droit de toute modification ou annulation de la formation si nécessaire.

Conditions Générales de Ventes disponibles sur notre site internet

contact.studentformation@gmail.com Tel : 06 83 96 23 06 www.studentformation.fr



Compo injectés- 16oct 2026

Nom.....

Prénom.....

Nom de la société

☐ Libéral(e) ☐ Salarie(e)

Adresse.....

Mail:.....

Telephone...06.....



**Retrouvez notre
programme complet sur
www.studentformation.fr**

LA PHOTOGRAPHIE AU QUOTIDIEN



La photo dans votre pratique quotidienne

Simple, Reproductible, Applicable



Programme

Pourquoi? Communiquer, Iconographier, se protéger

Comment? Matériel, Méthode de prise de vue

Quand? Un protocole pour, chaque situation clinique

Gregory CAMALEONTE



NOMBRE DE PLACES LIMITE

LIEU

TOULOUSE

HORAIRE

Le Jeudi 19 Novembre 2026 de 9h à 18h
Les pauses et repas de midi sont inclus.

INSCRIPTION

L'inscription sera validée à réception
du règlement à **Stu'Dent Formation**

12 avenue Frederic Estebe 31200 Toulouse

☐ 520€ pour les praticiens

☐ 240€ pour les assistantes (bulletin séparé)

Cette formation est susceptible d'être prise en charge par

Le **DPC** (jusqu'à 520€ + 360 € d'indemnisation)

OPCO-EP jusqu'à 240 euros (assistantes)



Le chèque sera encaissé 5 semaines avant le début des cours. Stu'Dent Formation
se réserve le droit de toute modification ou annulation de la formation si nécessaire.

Conditions Générales de Ventes disponibles sur notre site internet

contact.studentformation@gmail.com Tel : 06 83 96 23 06 www.studentformation.fr

La Photographie au quotidien - 19 Novembre 2026

Nom.....

Prénom.....

Nom de la société

☐ Libéral(e) ☐ Salarie(e)

Adresse.....

Mail:.....

Telephone...06.....

FORMATION VALIDANTE **CBCT**

JUSTIFICATION, OPTIMISATION ET **PRATIQUE CLINIQUE**

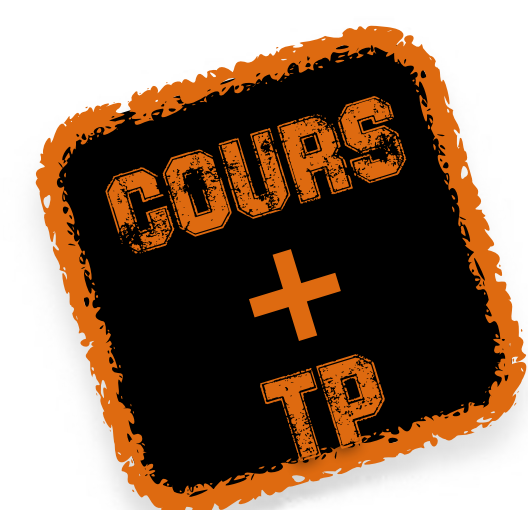
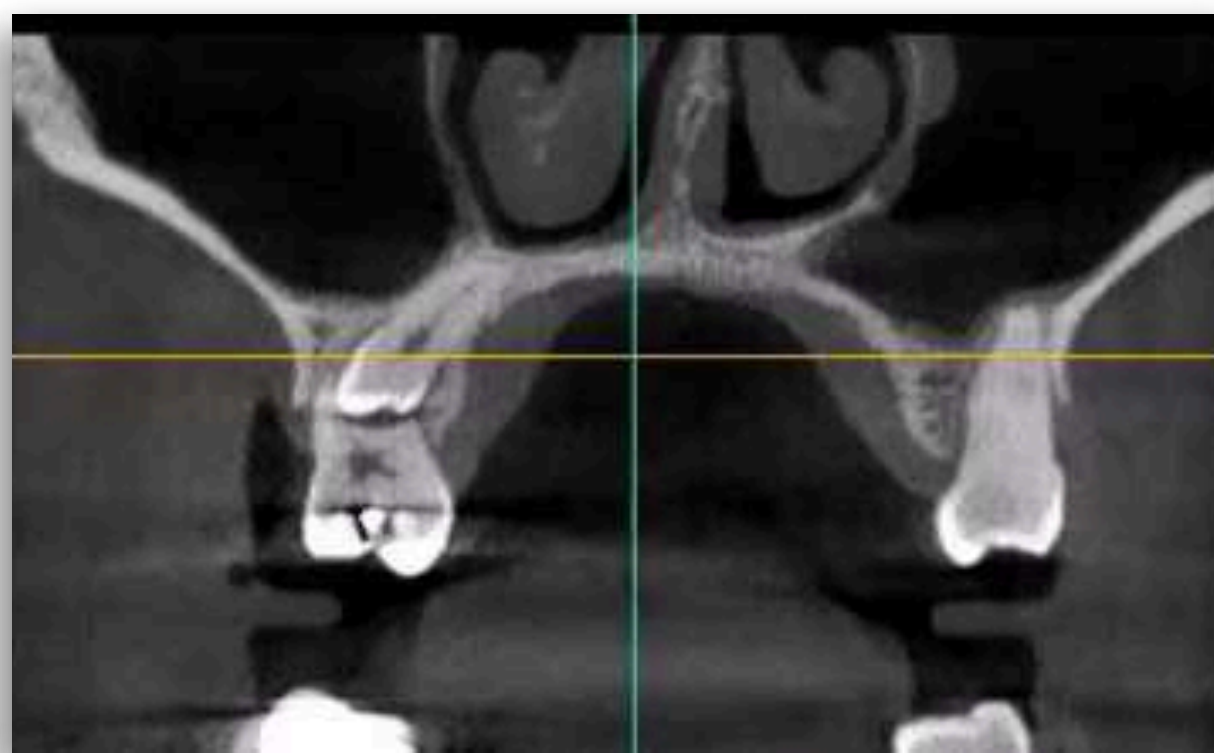

Formation obligatoire
pour la cotation de certains examens (LAQK027)

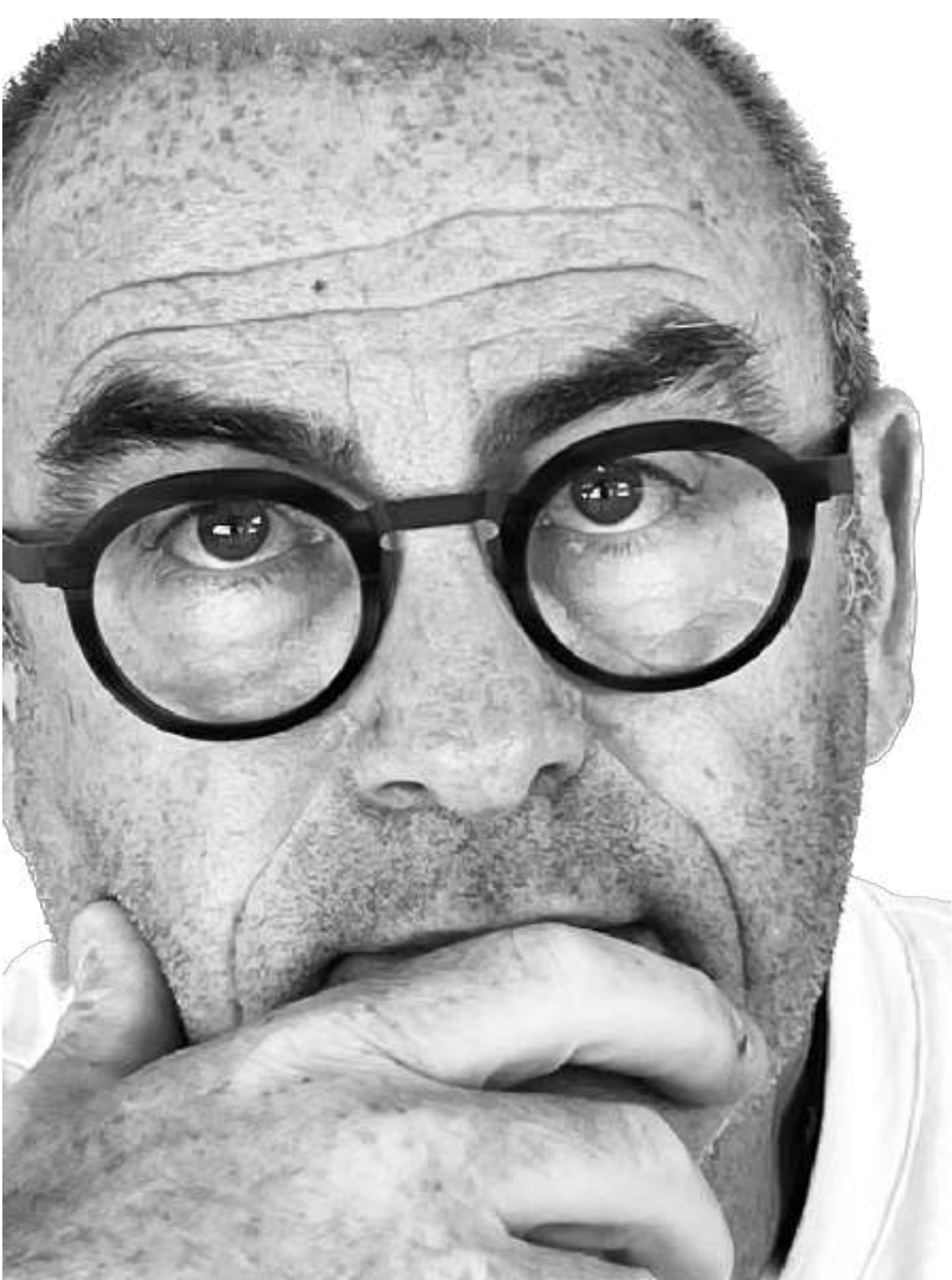

Eric Bonnet

TRAVAUX PRATIQUES

Mise en situation clinique

- implantologie
- endodontie,
- orthodontie,
- parodontologie, ...

Le plus de la formation chez *Stu'Dent formation*

- Savoir poser l'indication de l'examen radio recommandé
- Apprendre à interpréter les CBCT

NOMBRE DE PLACES LIMITE

LIEU	TOULOUSE
HORAIRES	Le Jeudi 19 Novembre 2026 de 8h30 à 17h Les pauses et repas de midi sont inclus.
INSCRIPTION	L'inscription sera validée à réception du règlement à Stu'Dent Formation 12 avenue Frederic Estebe 31200 Toulouse <input type="checkbox"/> 520€ pour les praticiens <input type="checkbox"/> 240€ pour les assistantes (bulletin séparé)

Cette formation est susceptible d'être prise en charge par

Le **FIF-PL** (jusqu'à 250€)

Le **DPC** (jusqu'à 520€ + 360 € d'indemnisation)

OPCO-EP jusqu'à 240 euros (assistantes)

Le chèque sera encaissé 5 semaines avant le début des cours. Stu'Dent Formation se réserve le droit de toute modification ou annulation de la formation si nécessaire.

Conditions Générales de Ventes disponibles sur notre site internet

contact.studentformation@gmail.com Tel : 06 83 96 23 06 www.studentformation.fr

Nom.....

Prénom.....

Nom de la société

☐ Libéral(e) ☐ Salarie(e)

Adresse.....

Mail:.....

Telephone...06.....



Comment imaginer les restaurations coronaires autrement que sous l'angle des thérapeutiques adhésives.

Il est cependant impératif pour l'appliquer, de comprendre les fondements de cette dentisterie minimaliste, respectueuse de la biologie.

Il convient d'en connaître les critères décisionnels et de démystifier les concepts d'adhésion associés.



Gauthier WEISROCK

Rejoignez-nous pour parfaire une maitrise ses restaurations adhésives indirectes, et savoir comment réhabiliter les pertes de structures dentaire de manière conservatrice, esthétique et durable.



Programme

...de la théorie à la pratique...

Mieux comprendre...

- Indications des inlay-onlay,
- Principes de préparation,
- Choix des matériaux
- IDS et remontée de marge
- Workflow classique et numérique

... Pour mieux agir

- Principe du collage,
- Choix des teintes de céramiques
- Champ opératoire.
- **TP: digue et collage**



NOMBRE DE PLACES LIMITEES

LIEU

Rennes

HORAIRES

Jeudi 3 décembre 2026 de 9h à 18h
Les pauses et repas de midi sont inclus.

INSCRIPTION

L'inscription sera validée à réception du règlement à **Stu'Dent Formation**
12 avenue Frederic Estebe 31200 Toulouse

☐ 520€ pour les praticiens
☐ 240€ pour les assistantes (bulletin séparé)

Cette formation est susceptible d'être prise en charge par

Le **FIF-PL** (jusqu'à 250€)

Le **DPC** (jusqu'à 520€ + 360 € d'indemnisation)

OPCO-EP jusqu'à 240 euros (assistantes)

Le chèque sera encaissé 5 semaines avant le début des cours. Stu'Dent Formation se réserve le droit de toute modification ou annulation de la formation si nécessaire.

Conditions Générales de Ventes disponibles sur notre site internet

contact.studentformation@gmail.com Tel : 06 83 96 23 06 www.studentformation.fr



Inlay, Onlays, Overlays Rennes — Jeudi 3 dec 26

Nom.....

Prénom.....

Nom de la société

☐ Libéral(e) ☐ Salarie(e)

Adresse.....

Mail:.....

Telephone...06.....



La photo dans votre pratique quotidienne
Simple, Reproductible, Applicable



Programme

Pourquoi? Communiquer, Iconographier, se protéger

Comment? Matériel, Méthode de prise de vue

Quand? Un protocole pour, chaque situation clinique

Gregory CAMALEONTE



NOMBRE DE PLACES LIMITE

LIEU

Rennes

HORAIRES

Le Vendredi 4 décembre 2024 de 9h à 18h
Les pauses et repas de midi sont inclus.

INSCRIPTION

L'inscription sera validée à réception
du règlement à **Stu'Dent Formation**
12 avenue Frederic Estebe 31200 Toulouse
☐ 520€ pour les praticiens
☐ 240€ pour les assistantes (bulletin séparé)

La Photo en omni - Rennes—Vendredi 4 dec 26

Nom.....

Prénom.....

Nom de la société
☐ Libéral(e) ☐ Salarie(e)

Adresse.....

Mail:.....

Telephone...06.....

Cette formation est susceptible d'être prise en charge par
Le **DPC** (jusqu'à 520€ + 360 € d'indemnisation)
OPCO-EP jusqu'à 240 euros (assistantes)



Le chèque sera encaissé 5 semaines avant le début des cours. Stu'Dent Formation
se réserve le droit de toute modification ou annulation de la formation si nécessaire.

Conditions Générales de Ventes disponibles sur notre site internet

contact.studentformation@gmail.com Tel : 06 83 96 23 06 www.studentformation.fr



Programme Cours + Cas cliniques + TP préparation

« Changez vos paradigmes prothétiques
et pensez vertical! »

Respect parodontie
Couronnes Zircones
Préparations verticales
Economie tissulaire

Esthétique
Biologique
Mécanique
Ergonomique

Stabilité gingivale
Alignement des collets
(la prothèse guide les tissus)

Vitalité pulpaire, étanchéité cervicale,
Réponse parodontale excellente

Conserver la dentine péri-cervicale
Effet ferrule, Résistance de la restauration

Rapide
Reproductible

Hugues De Belenet



NOMBRE DE PLACES LIMITE

LIEU

TOULOUSE

HORAIRES

Le Jeudi 10 décembre 2026 de 9h à 18h
Les pauses et repas de midi sont inclus.

INSCRIPTION

L'inscription sera validée à réception
du règlement à **Stu'Dent Formation**
12 avenue Frederic Estebe 31200 Toulouse
☐ 520€ pour les praticiens
☐ 240€ pour les assistantes (bulletin séparé)

Cette formation est susceptible d'être prise en charge par

Le **FIF-PL** (jusqu'à 250€)

Le **DPC** (jusqu'à 520€ + 360 € d'indemnisation)

OPCO-EP jusqu'à 240 euros (assistantes)

Le chèque sera encaissé 5 semaines avant le début des cours. Stu'Dent Formation
se réserve le droit de toute modification ou annulation de la formation si nécessaire.

Conditions Générales de Ventes disponibles sur notre site internet

contact.studentformation@gmail.com Tel : 06 83 96 23 06 www.studentformation.fr



Les VertiPreps - Jeudi 10 décembre 2026

Nom.....

Prénom.....

Nom de la société

☐ Libéral(e) ☐ Salarie(e)

Adresse.....

Mail:.....

Telephone...06.....

PROTHÈSES SUPRA-IMPLANTS

De l'erreur à la complication, comment les prévenir



« Comment rater ses prothèses sur implants »



Programme

Maitriser

Empreinte

Quand

Visser ou sceller?

Savoir
gérer

Profil émergence
Occlusion
Point de contact

Savoir choisir

Matériaux

Mettre en place Maintenance



Jeremie Perrin

NOMBRE DE PLACES LIMITE

LIEU

TOULOUSE

HORAIRE

Le Jeudi 10 décembre 2026 de 9h à 18h
Les pauses et repas de midi sont inclus.

INSCRIPTION

L'inscription sera validée à réception
du règlement à **Stu'Dent Formation**

12 avenue Frederic Estebe 31200 Toulouse

☐ 520€ pour les praticiens

☐ 240€ pour les assistantes (bulletin séparé)

Cette formation est susceptible d'être prise en charge par

Le **FIF-PL** (jusqu'à 250€)

Le **DPC** (jusqu'à 520€ + 360 € d'indemnisation)

OPCO-EP jusqu'à 240 euros (assistantes)

Le chèque sera encaissé 5 semaines avant le début des cours. Stu'Dent Formation
se réserve le droit de toute modification ou annulation de la formation si nécessaire.

Conditions Générales de Ventes disponibles sur notre site internet

contact.studentformation@gmail.com Tel : 06 83 96 23 06 www.studentformation.fr



Prothèse implant - Jeudi 10 décembre 2025

Nom.....

Prénom.....

Nom de la société

☐ Libéral(e) ☐ Salarie(e)

Adresse.....

Mail:.....

Telephone...06.....

LES USURES DENTAIRES



Demandes esthétiques, troubles fonctionnels, sensibilités...

Diagnostic Précoce, Type d'usure...

Prévention Protéger l'email et la dentine...

Occlusion Conserver ou modifier?

Rehabilitation Overlays, Venerlays, Facettes...



Programme

Occluso

- Palpation
- enregistrement RIA
- Reglage occlusion

Réhabilitation

- Préparation Overlays,
- Préparation Venerlays,
- Composite injecté



Christophe GHRENASSIA

Laurent ELBEZE

LIEUX

NOMBRE DE PLACES LIMITE
Toulouse

HORAIRES

Les 17 et 18 décembre 2026 de 9h à 18h
Les pauses et repas de midi sont inclus.

INSCRIPTION

L'inscription sera validée à réception
du règlement à **Stu'Dent Formation**
12 avenue Frederic Estebe 31200 Toulouse
☐ 1200€ pour les praticiens
☐ 480€ pour les assistantes (bulletin séparé)

Cette formation est susceptible d'être prise en charge par

Le **FIF-PL** (jusqu'à 250€)

Le **DPC** (jusqu'à 520€ + 360 € d'indemnisation)

OPCO-EP jusqu'à 240 euros (assistantes)

Le chèque sera encaissé 5 semaines avant le début des cours. Stu'Dent Formation
se réserve le droit de toute modification ou annulation de la formation si nécessaire.

Conditions Générales de Ventes disponibles sur notre site internet

contact.studentformation@gmail.com Tel : 06 83 96 23 06 www.studentformation.fr



Les usures dentaires- 17 & 18 dec 2026

Nom.....

Prénom.....

Nom de la société

☐ Libéral(e) ☐ Salarie(e)

Adresse.....

Mail:.....

Telephone...06.....



« En une journée
Évaluez et améliorez votre collage avec votre adhésif,
Et testez un panel d'adhésifs différents »

Une journée
exceptionnelle

- Évaluez votre adhésif et votre collage
- Améliorez vos connaissances pour une meilleure application en clinique
- Optimisez votre technique de collage
- Découvrez d'autres systèmes adhésifs.

Frederic RAUX et toute l'équipe de l'ADDA



LIEU	NOMBRE DE PLACES LIMITE TOULOUSE
HORAIRES	Le jeudi 4 février 2027 de 9h à 18h Les pauses et repas de midi sont inclus.
INSCRIPTION	L'inscription sera validée à réception du règlement à Stu'Dent Formation 12 avenue Frederic Estebe 31200 Toulouse <input type="checkbox"/> 520€ pour les praticiens <input type="checkbox"/> 240€ pour les assistantes (bulletin séparé)

Cette formation est susceptible d'être prise en charge par
Le **FIF-PL** (jusqu'à 250 euros)
OPCO-EP jusqu'à 240 euros (assistantes)

Le chèque sera encaissé 5 semaines avant le début des cours. Stu'Dent Formation
se réserve le droit de toute modification ou annulation de la formation si nécessaire.

Conditions Générales de Ventes disponibles sur notre site internet

contact.studentformation@gmail.com Tel : 06 83 96 23 06 www.studentformation.fr

La bataille des adhésifs - Jeudi 4 Février 2027

Nom.....

Prénom.....

Nom de la société

☐ Libéral(e) ☐ Salarie(e)

Adresse.....

Mail:.....

Telephone...06.....

LES FACETTES EN OMNIPRATIQUE

Intégrer une activité esthétique
dans son quotidien
Du projet à l'assemblage

FOCUS

**Trucs &
Astuces**

TP 50%
**Prépa
Collage**



NOMBRE DE PLACES LIMITE

LIEU

TOULOUSE

HORAIRES

Le 18 et 19 mars 2027 de 9h à 18h
Les pauses et repas de midi sont inclus.

INSCRIPTION

L'inscription sera validée à réception
du règlement à **Stu'Dent Formation**
12 avenue Frederic Estebe 31200 Toulouse
☐ 1200€ pour les praticiens
☐ 480€ pour les assistantes (bulletin séparé)

Cette formation est susceptible d'être prise en charge par

Le **FIF-PL** (jusqu'à 250€)

Le **DPC** (jusqu'à 520€ + 360 € d'indemnisation)

OPCO-EP jusqu'à 240 euros (assistantes)

Le chèque sera encaissé 5 semaines avant le début des cours. Stu'Dent Formation
se réserve le droit de toute modification ou annulation de la formation si nécessaire.

Conditions Générales de Ventes disponibles sur notre site internet

contact.studentformation@gmail.com Tel : 06 83 96 23 06 www.studentformation.fr

Nom.....

Prénom.....

Nom de la société

☐ Libéral(e) ☐ Salarie(e)

Adresse.....

Mail:.....

Telephone...06.....

Les Eclaircissements & Taches Blanches



Toulouse

Vendredi 11 Décembre 2026

Les éclaircissements dentaires des dents vivantes

- Indications
- Choix des produits et techniques
- Gestion des sensibilités
- Prédiction des résultats



des dents dépulpées



Quelle conduite à tenir depuis l'interdiction du perborate de sodium?

Les taches blanches



Mieux comprendre ... pour mieux agir
Savoir diagnostiquer simplement l'origine de la lésion pour adapter son protocole clinique.

Les clefs de la réussite
Toutes les astuces pour réussir ses traitements.
Un TP pour appréhender au mieux les protocoles:
Technique ICON, Réalisation de gouttières d'éclaircissements



Une journée: Cours, TD et TP



avec
Laurent ELBEZE

Activité libérale orientée en esthétique,
Ancien assistant hospitalo universitaire,
Chargé d'enseignement
à la faculté de Toulouse

LIEUX	NOMBRE DE PLACES LIMITE Toulouse
HORAIRES	Le 11 décembre 2026 de 9h à 18h Les pauses et repas de midi sont inclus.
INSCRIPTION	L'inscription sera validée à réception du règlement à Stu'Dent Formation 12 avenue Frederic Estebe 31200 Toulouse <input type="checkbox"/> 550€ pour les praticiens <input type="checkbox"/> 480€ pour les assistantes (bulletin séparé)
Cette formation est susceptible d'être prise en charge par Le FIF-PL (jusqu'à 250€) Le DPC (jusqu'à 520€ + 360 € d'indemnisation) OPCO-EP jusqu'à 240 euros (assistantes) <small>Le chèque sera encaissé 5 semaines avant le début des cours. Stu'Dent Formation se réserve le droit de toute modification ou annulation de la formation si nécessaire.</small> <small>Conditions Générales de Ventes disponibles sur notre site internet</small> <small>contact.studentformation@gmail.com Tel : 06 83 96 23 06 www.studentformation.fr</small>	



Eclaircissements & Taches blanches - 11 Décembre 26

Nom.....

Prénom.....

Nom de la société
☐ Libéral(e) ☐ Salarie(e)

Adresse.....

.....

Mail:.....

Telephone...06.....

Les informations concernant vos formations

- Résumé
- Formateurs
- Programme détaillé
- Prise en charge



- Modalités d'accès
- Moyens pédagogiques
- Modalités d'évaluation
- Taux de satisfaction

www.studentformation.fr

Retrouvez toutes les informations
sur notre site internet



Le DPC c'est

- Obligatoire de 2023 à 2025
- Vous bénéficiez de 18 heures prises en charge par an
- Avec une indemnisation forfaitaire de perte de ressources



Le FIFPL c'est

- Pour les praticiens libéraux
- Prise en charge de 250 euros par formation
- Limité à 750 euros par an

Venez avec votre assistante



Le plus de Stu'Dent Formation:

Nos formations sont
susceptibles d'être prises en
charge par OpcoEp/
Actalians

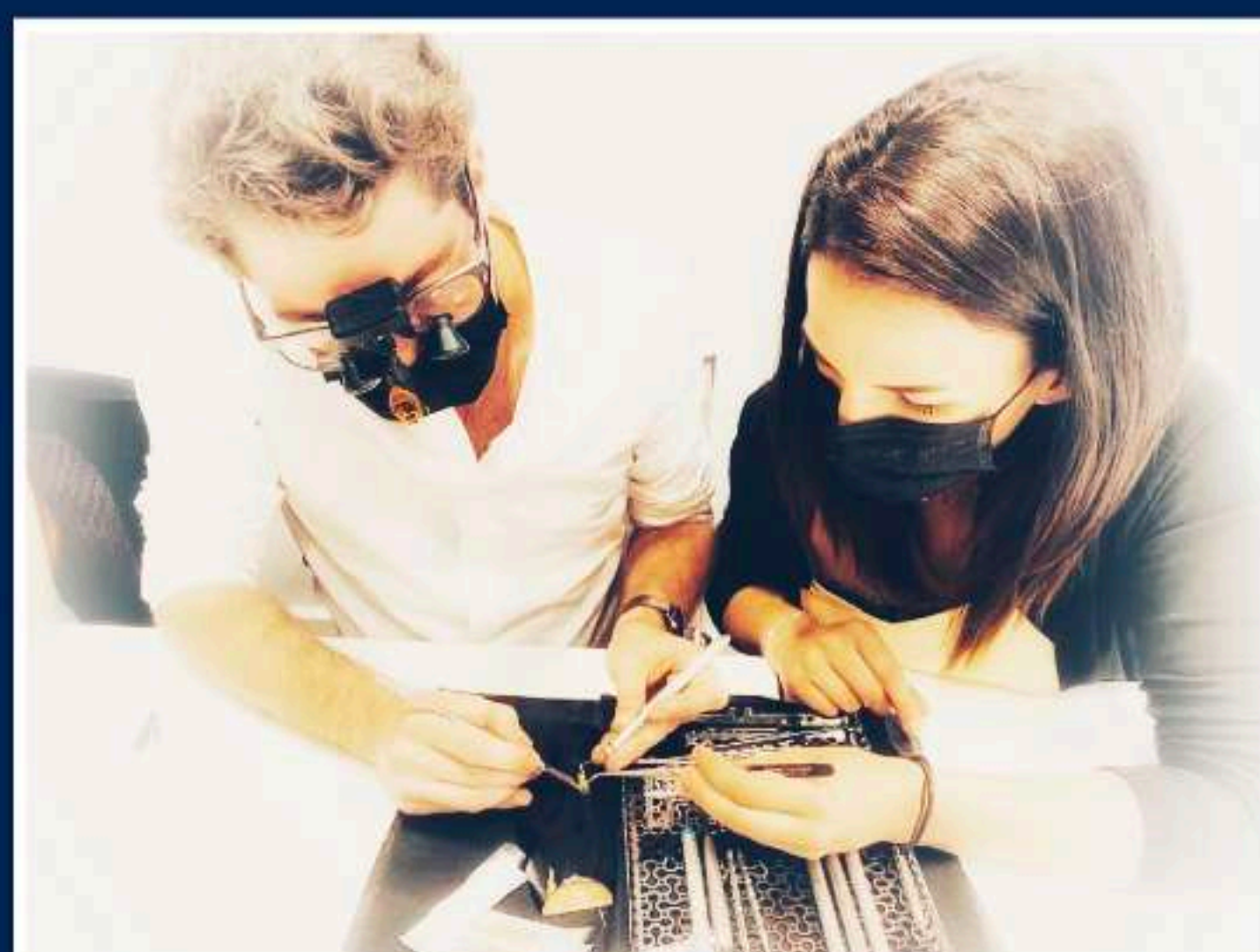

Les avantages:

- optimiser le travail à 4 mains
- faciliter la mise en place des acquis de la formation
- renforcer la cohésion d'équipe
- Développer les capacités d'anticipation de votre assistante



Retrouvez notre programme
sur notre site internet

www.studentformation.fr



Tel: 06 83 96 23 06

contact.studentformation@gmail.com

Qualiopi
processus certifié

 RÉPUBLIQUE FRANÇAISE

Pour les actions de formation

Suivez notre actualité
en vous abonnant sur nos pages



Instagram



facebook

